BEZ LEO TV NEJSI CELÝ MUŽ!

magazín

LEO

www.leo.cz

4 2011
69,90 Kč
3,33 €

BŘEZEN, NA HOLKY VLEZEM

EVA
PŘEDSTAVY, KTERÉ VÁS ROZPUMPUJÍ
JAK NA TO

STELIANA
STŘÍKÁNÍ
STRASTI
ZAHÁNÍ
WWW TIPY

BLUE
NENÍ DÍRA JAKO DÍRA
MIMO MÍSU

DASHA
LEO STAR
BOŽSKY PRSATÁ
ARIA GIOVANNI

SEXPERT: JAK ZMÁKNOUT 1440 MINUT SEXU 18

Mládeži do 18 let neprodejné!

69,90 Kč/3,33 € Číslo 4/2011

9 771211 447007 04

ALFA-SAMEC EROTICKÉ DŽUNGLE • NEZBYTNÁ MĚSÍČNÍ DÁVKA EROTIKY PRO KAŽDÉHO • NONSTOP ČÍSLO JEDNA NA ČESKÉM TRHU

LEO STRIP: EXHIBICIONISTKA NATAŠA • SEXPERT: LOV MEZI ČINKAMI – SKÓRUJ VE FITKU • OHNIVÉ LESBIČKY ŠÁRKA A MÍŠA • FOTKY ČTENÁŘEK

Navštivte s tímto kuponem
Show Park
a ušetříte 190,- Kč
PŘIJĎ K NÁM ÚŽASNĚ TRÁVIT SVŮJ ČAS
NAVŠTIV S TÍMTO KUPONEM SHOW PARK A UŠETŘÍŠ 190 KČ
V Show Parku se nachází několik desítek slečen, které čekají jen na Tebe. Můžeš se přijít podívat na taneční vystoupení rozkošných striptérek, zarelaxovat si v luxusní kavárně s občerstvením, nebo jen tak bloumat zešeřelými uličkami a kochat se pohledem na luxusní společnice.
Cafe SP
Cafe SP
show park
MÍSTO, KDE NEMUSÍTE NIC, ALE MŮŽETE VŠE!
PRAŽSKÁ TRŽNICE, BUBENSKÉ NÁBŘEŽÍ - HALA 18, PRAHA 7 - HOLEŠOVICE. OTEVŘENO KAŽDÝ DEN 12:00 - 06:00 HOD., www.showpark.info

Vyber si dívku a vytoč číslo
909 70 45 50
(volba 2) a poté zadej kód dívky.
BUDEŠ AUTOMATICKY PŘESMĚROVÁN.
GRYF s.r.o., P.O. BOX 28, Průhonice; více.AHAINFO.cz, 70Kč/min vč. DPH. Od 18 let. www.platmobilem.cz
SEZNAMKA CENTRUM CELÁ ČR
PŘÍKLAD: Líbí se mi dívka 877432. Vytoč číslo 909 704 550 vyber volbu 2 a zadej kód 877432.
Jsem 28/174, svobodná, láskou zklamaná, obyčejná holka. Hledám muže ve věku 28 až 41let. Jsem velmi náročná, co se sexu týká. Pokud si troufáš učitě mi zavolej. Domluva předem nutná.
kód 877436
Jsem rozvedená, manžel mě zanedbával. Odešel za mladší dívkou a jak jde čas, uvědomuji si, že samotné je mi smutno a hledám kamaráda pro dny všední i sváteční. Vážný vztah teď nehledám.
kód 877437
Už nechci být smutná a sama najde se muž který by mě rozveselil a měl mě rád. Ráda cestuji, sportuji, také hodně chodím do kina. Mám ráda dobré víno a příjemné večery ve dvou. Najdu tě?
kód 877438
Rozvedená, sportovně založená s malým půlročním prckem, hledám kamaráda a zároveň milence. Je mi 32 let a nemám se zač stydět. 170/60. Pokud není dítě překážka budu ráda až zavoláš.
kód 877439
Hledám muže od 25 do 50 let, jsem vdaná (šťastně), ale chybí mi láska, zamilovanost. Našel by se pro mě kamarád, milenec? Jen diskrétně! Nechci ohrozit svoji rodinu. Je mi 35 let. Těším se.
kód 877440

EXPRESS SEZNAMKA
Jak odpovědět: Pošli sms ve tvaru:
přezdívka(mezera)text
a pošli na číslo 909 0350.
PŘÍKLAD: ALENA14 Ahoj, rad bych se seznamil. Jmenuji se Karel a je mi 30 let... a odešli na číslo 909 0350.
Hledám přítele pro intimní chvíle pro klasický bezpečný a něžný sex. Napiš sms ve tvaru: NADENKA29 + text na číslo 909 0350. Byt a auto mám!
Ráda bych atraktivního muže, kterému se líbí sexy prádlo a věděl by si rady s mojí neposlušnou broskvičkou. Pošli sms: ALENA14 + text na 909 0350.
Ahoj, jsem rozvedená tmavovláska středního věku s pěkně zralýma pětkama a chlupatou kočičkou. Pošli sms ve tvaru: VIOLKA12 + text na 909 0350. Napiš!!!
Jsem zanedbávaná svým manželem podnikatelem a hledám muže pro občasné schůzky plné vášní. Pošli sms: MILDA30 + text a pošli na 909 0350.
Miluju orálek, klasiku, koníčka, anál, 69. A ty? Chceš to semnou zkusit. Napiš sms ve tvaru: IVA18 + text a pošli na 909 0350. Budu se na tebe těšit.
Vdaná brunetka hledá muže sportovní postavy s větším macíčkem k nezávazným schůzkám. Napiš sms ve tvaru: MONCA22 + text a pošli na 909 0350.
Hledám milence od 35 let s vousy k pravidelným erotickým schůzkám. Napiš sms ve tvaru: PETULKA35 + text na číslo 909 0350.
Chci zkusit úplně všechno v sexu, s bývalým to nebylo vzrušující, toužím zkusit anální sex. Pošli sms: BOZENA40 + text na 909 0350.
Ahojky, chtěla bych se seznámit s pohledným klukem do 30 let. Pošli sms ve tvaru: NELCA37 + text na 909 0350. Jsem delší dobu sama.
Chci najít muže, co by měl chuť být nevěrný a přitom nenarušit dosavadní vztahy. Pošli sms: LILIANA34 + text a pošli na 909 0350. Ozvu se obratem!
PSMS s.r.o., P.O. BOX 28, Praha 4, 50Kč/sms vč. DPH. www.AHAINFO.cz. Od 18+. www.platmobilem.cz

LEO vychází měsíčně

ročník: 22, číslo: 4
vychází: 2. 3. 2011
cena: 69,– Kč, 3,– €

Šéfredaktor
Miloš Bárta, tel.: 281 090 625
e-mail: milos.barta@pk62.cz

Fotograf
Martin Jansa, tel.: 608 322 488
e-mail: martin.jansa@pk62.cz

Grafik
Solton, tel.: 281 090 605
e-mail: solton@pk62.cz

Podatelna
Andrea Zemanová
tel.: 281 090 604

Manažer marketingu
tel.: 281 090 677

Inzerce a reklama
Pavel Mojžíš
(vedoucí)
tel.: 281 090 612
e-mail: pavel.mojzis@pk62.cz

Adresa redakce
LEO, P.O.Box 163
Černokostelecká 20/2020
100 31 Praha 10
e-mail: leo@pk62.cz

Předplatné
Distribuci pro předplatitele v zastoupení vydavatele provádí A.L.L. Production, s. r. o., P.O.Box 732, 111 21 Praha 1

Smluvní vztah mezi vydavatelem a předplatitelem se řídí Všeobecnými smluvními podmínkami pro předplatitele.

Objednávky předplatného
tel.: 840 306 090
fax: 234 092 813
e-mail: predplatne@predplatne.cz

Vydavatel
PK 62, a. s., Bohdalecká 6/1420
101 00 Praha 10, IČO: 26211416
DIČ: CZ26211416
tel.: 281 090 601, fax: 281 090 622
www.pk62.cz, www.leo.cz

Vedoucí výroby
Ing. Iva Drbalová, tel.: 281 090 619
e-mail: iva.drbalova@pk62.cz

Produkční
Romana Kostelecká, tel.: 281 090 619
e-mail: romana.kostelecka@pk62.cz

Sekretariát
Monika Ludíková
tel.: 281 090 601
e-mail: sekretariat@pk62.cz

Fakturace a honoráře
tel.: 281 090 614
e-mail: fakturace@pk62.cz

Distribuce
Ivana Přibyslavská (vedoucí)
tel.: 281 090 695
fax: 281 090 620
e-mail: ivana.pribyslavska@pk62.cz
Lenka Chalupová
tel.: 281 090 621
fax: 281 090 620
e-mail: lenka.chalupova@pk62.cz
Vlasta Oulehlová
tel.: 281 090 621
fax: 281 090 620
e-mail: vlasta.oulehlova@pk62.cz

Obrazový archiv
Blanka Kohoutová
Jana Martelová
tel.: 281 090 613
e-mail: arch@pk62.cz

Recepce
tel.: 281 090 611

Repro
Reprostudio RF Hobby, s. r. o.
Bohdalecká 8, 101 00 Praha 10
Veronika Čermanová (vedoucí)
tel.: 281 000 754
e-mail: veronika.cermakova@rf-hobby.cz

Tiskne
Česká Unigrafie, a. s.,
Podébradská 540/26
190 40 Praha 9

Distribuce
Distribuci po celé ČR zajišťuje Mediaprint & Kapa Pressegroup, spol. s r. o.

Evidence
MČ 46 578, MK ČR E 5231
MK ČR E 13352 (časopis s DVD)
ISSN 1211-4472, místo vydávání: Praha

V našem vydavatelství dále vychází:
Leo, Exklize, Sex kontakt magazín, České ložnice, Fantastic, Flirt, Markýz, Právě 18, Lolity – Leo Speciál, České ložnice Speciál, Perfect Girls, Porno roku, Oldies, XXX Gold Edition, České poměry.

Předplatné:
Předplatné všech titulů PK 62, a. s. na www.predplatne.cz nebo telefonicky na č. 840 306 090

V zahraničí vydáváme:
Polsko: EXTASY, LOLITY, POLKI W LÓŻKU, SEX FANTASY, SEX KONTAKT MAGAZYN
Rakousko: EXTASE, PRIVAT SEX
Maďarsko: SUPER EXTÁZIS SZEXLESS, SZEX BAZÁR
Norsko: SEXPLOSJON, SEXPLOSJON AMATØR
Podrobné informace o našich časopisech najdete na stránkách www.pk62.cz

Nevyžádané rukopisy se nevracejí. Vydavatel neodpovídá za obsah inzerce. Všechny modely v tomto čísle jsou starší 18 let.

Přetisk a jakékoli šíření povoleno jen s písemným souhlasem vydavatele. Tento magazín nesmí být prodáván a jakoukoli formou zpřístupněn osobám mladším 18 let.
© PK 62, a. s. 2011

MILÍ ČTENÁŘI!

Je tu březen, jeden z měsíců, na který se tak dobře hodí prastará pranostika: Březen, za kamna vlezem. Šoustání v přírodě venkovní teploty ještě nepřeje, proto je ideální čas, udržet se ještě nějakou dobu v teple domova (případně útulného nočního klubu) a uvolňovat probouzející se mízu, třeba za nenápadné pomoci našeho měsíčníku.

Určitě se tentokrát můžete dozvědět něco nového, ať už o tom, co se nejspíš odehrává v hlavičce mláděte, které právě pokládáte do peliška, nebo o tom, nač je vaše tělo optimálně vyladěno kdykoliv během 24 hodin. Neméně poutavé je i vyprávění sympaticky upřímné (a ještě sympatičtěji kozaté) Leo star Arie Giovanni, které najdete na straně 30. A jestli vám Ježíšek nenadělil novou přítelkyni poté, co jste tu starou odložili v rámci novoročních předsevzetí, a náhodou se vám ještě nepoštěstilo ji potkat, klidně vydržte ještě měsíc ve společnosti našich dívek. Nebudeme si hrát na dělfský prognostický ústav, ale duben přece bývá i tím nejzběsilejším erotickým dobrodružstvím mimořádně příznivě nakloněn!
Na shledanou za měsíc se těší

Miloš Bárta, šéfredaktor
milos.barta@pk62.cz

Z OBSAHU ČÍSLA

10 LEO TRENDY
PŘEDSTAVY, KTERÉ VÁS ROZPUMPUJÍ Dostala se vám do spárů mladá samička a váháte, jestli na ni můžete vybalit své tajné fantazie a rozjet nějakou tu prasárničku? Soulož, orál i anál má drtivá většina dnešních dvacítek dávno za sebou a touží poznat cokoliv, co ještě neznají...

30 LEO STAR
DIVINO POPPUTA! Dnešní LeoStar je jako stvořená pro ty z vás, kteří mohou oči nechat na tom, čím se od nás samičky většinou liší na první pohled. A uhrančivá brunetka jménem Aria Giovanni se liší opravdu hodně moc. Obvod jejího hrudníku (86) není ohromující, ale ty božské kozy je třeba vidět!

42 TRENDY
LOV MEZI ČINKAMI Chodíte rádi mučit svoje tělo do posilovny? Tam ale nemusí jít jenom o zvedání činek. Poradím vám, jak ve fitku klofnout pěknou kočku a užít si s ní hned na místě...

50 SEXPERT
1440 MINUT SEXU Každou hodinu je naše tělo naladěno na něco lépe a na něco hůře. Znáte to, někdy ne a ne usnout, jindy máte pracovat, ale cítíte přímo fyzickou potřebu dělat něco úplně jiného... Sestavili jsme na základě seriózních vědeckých poznatků tabulku, jak ideálně využít lidský biorytmus pro sex.

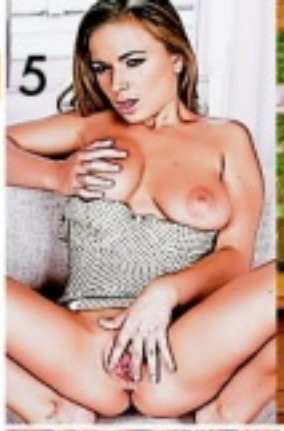

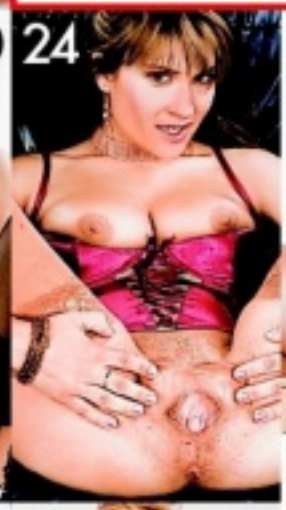

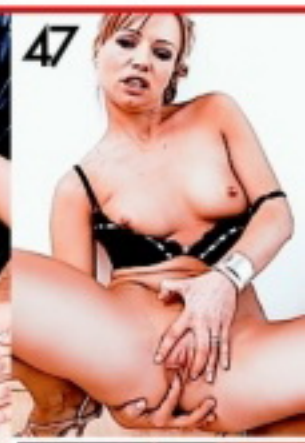

JAK SI POŘÍDIT LEO TV?

1) SATELIT – KARTY GITAL
V současné době je nejrychlejší cestou karta od společnosti GITAL. LEO TV je k dispozici na široké paletě produktových karet GITAL. Další potřebné informace: **www.gital.cz**

2) PEVNÁ LINKA – O2 TV
Od 1. 9. 2008 je LEO TV dostupná také v IPTV provozované společností Telefónica O2. Pro více informací použijte např.: **www.O2-TV.cz**

3) SATELIT – KARTY TAT, NOVĚ POD NÁZVEM SKYLINK
Od 1. 10. 2008 je LEO TV nově dostupná na kartách TaT. Bližší informace naleznete na: **www.skylink.cz**

4) PRO KABELOVÉ TELEVIZE
V současné době má LEO TV podepsané smlouvy o šíření programu s desítkami kabelových operátorů po celé republice. Pro urychlený příjem LEO TV doporučujeme kontaktovat vašeho kabelového operátora a pomoci tak urychlit proces zapojení programu LEO TV do jeho nabídky.

České buchty SEZNAMKA

Soukromá - 100% diskrétní seznamka pro naše čtenáře: Dívky a ženy, které nechtějí nic jiného, než kvalitní sex a vědí, že naši čtenáři jim ho poskytnou!

Jak odpovědět na inzerát?

Pošli vyhlídnuté holce sms ve tvaru: **CB** a **ČÍSLO** a tvůj text na číslo **909 0350**.

Milé čtenářky: NOVINKA! Svá fota můžete zaslat zdarma! Napište MMS ve tvaru: CB a Váš text, přidejte Vaše foto, souhlas k fotku a pošlete na 607 635 102!

VZOR: CB 436332 Ahoj, jsem Honza a hledám milenku ... a pošli na 909 0350

♥Plnoštíhlá 58/ 170/ 75/ č.3 bondýna,rozvedená a hledám přítele pro krásné chvilky ve dvouch, pokud jsi na tom jako já ozvi se mi CB 842868

♥Jsem rozvedená, osamělá a zklamaná žena, je mi 49 roků, jsem štíhlé postavy a mladšího vzhledu, hledám muže a to nejraději s vyřešenou minulostí do 60 let CB 842869

♥Vdova 65, mladšího vzhledu, plnoštíhlejší postavy, střední školačka, hledá zajištěného muže přiměřeného věku. Ráda tě poznám, napiš mi brzy, čekám na tebe. CB 842870

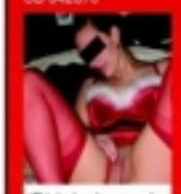

♥Ráda bych poznala, milého muže do 45 let.Jsem,už moc dlouho sama.Jmenuji se Helena je mi 35 let a měřím 165 cm a vážím 56 kg. Jsem hodně vášnivá a sexu chtivá CB 842861

♥Pokouším touto cestou štěstí a hledám kamaráda na popovídání si o docela obyčejných věcech, později pro krásné společné večery, jsem rozvedená 33/ 178 Maruška CB 842871

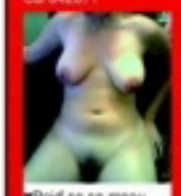

♥Pojď se se mnou seznámit, já si chci život užívat a ne jenom pracovat. Jsem Markéta 27let, 166/56, zrzka, pihatá. Myslíš, že jsem tvůj typ? Chci někoho mít. CB 842864

♥Jsem romantická, umělecky založená, něžná i divoká kočička a hledám vášnivého kocourka co miluje něžný sexíček jako já, na věku nezáleží, na výdrži ano CB 842872

ODPOVĚĎ: např. CB + číslo a odpověď a pošli na 909 0350

♥Jsem naprosto obyčejná holka 27/ 163/ 69, která hledá prima muže od 25 do 35 let, pro hezký nezávazný sex, nejraději svobodného. Celá ČR. CB 842873

♥Nazdárek neznámý kluku nebo muži, doufám, že na mě někde čekáš a já čekám zase tady na tebe, tak proč s tím něco neuděláme? Já začnu, jsem Alena, štíhlá 29let CB 842874

♥Já 26/ 172/ 58/ č.4, milující něžný dlouhý sex a potřebuji jej stále, hledám super chlapa. CB 842875

♥Najdu muže mezi 25-55lety, ale hlavně v plné pohlavní síle a s výdrží. Jsem vášnivá. Jmenuji se Krystýnka a je mi 29let, štíhlá, ale prsatá. O penize mi nejde CB 842876

♥Hledám bezva muže pro nezávazný sex u mně v teplé postýlce, pokud jsi temperamentní a znalý sexu, tak napiš 40ti-leté štíhlé kočičce. CB 842877

♥Čauky,jsem pěkná a zachovalá vdova.Je mně 35 let. Moc ráda bych se seznámila s mužem kolem 50 let. Nechci být pořád sama. Už mne to nebaví. CB 842862

♥Hledám sympatického muže veselé povahy a vyšší postavy do 40 let, jsem 28/ 174/ 62/ prsa č. 2, pokud se cítíš sám, tak se mi ozvi CB 842878

♥Proč bychom si nemohli spolu udělat život krásnější? Já jsem Marika, původem ze slovenska, ale už tady bydlím nějakou dobu a hledám si tu lásku a milování. Piš CB 842879

♥Jsi sám právě teď jako já, tak se ozvi se Barborce 29/ 174/ 65, jsem z Moravy a je mi samotné už smutno, těším se na tebe CB 842865

♥Jsem 32 letá, štíhlá tmavovláska s hnědýma očima, vysoká jsem 170cm, hledám bezva chlapa vášnivého, milého co by chtěl se mnou prožívat krásné chvilky CB 842880

♥Já jsem vášnivá, nezadaná romantička, 38/ 172/ 69/ prsa č. 5 a hledám příjemného vášnivého muže pro nezávazný sexíček. CB 842881

♥Nevadila by ti baculatější milenka s velkýma prsama? Nejsem tlustá jenom plnoštíhlá. Andrea 158/58, světlovláska. Doufám, že poznám muže se smyslem pro humor CB 842882

♥Ahoj, ja jsem Klarka a je mi 28 roků, jsem malilinko baculka a hledám bezva přítele pro hezký pro začátek nezávazný vztah. Čas ukáže více. CB 842866

ODPOVĚĎ: např. CB + číslo a odpověď a pošli na 909 0350

♥Ahoj neznámý, chtěla bych tě tu mít a už se nemohu dočkat, až se spolu budeme milovat. Já jsem z Moravy, 30let, 160/55 kg. Jmenuji se Pavlínka, těším se, piš CB 842885

♥Hledám příjemného muže na hezké večery ve dvouch, jsem rozvedená žena a je mi 35 roků, mám plnoštíhlou postavu a velké poprsí. Najdem se spolu ? CB 842863

♥Jmenuji se Jarka a moc ráda bych poznala někoho hlavně na sex. pokud s tohoto bude něco víc, to necháme osudu. 25let, 170/58, sportovní typ a jak vypadáš ty? CB 842886

♥Já bych tě chtěla pořádně si sama osedlat a vlízt si na koníčka, pokud máš také chuť na milování s Denisou, které je 24let a je štíhlá tmavovláska, ozvi se mi. CB 842887

♥Ahoj, jsem Veronika a mám to ráda pořád a všude a nejsem na peníze, pouze na vášnivý sexík. Pokud s to také něco říká tak se mi nezapomeň ozvat a to brzy. Dana CB 842888

♥Koneně jsem zjistila, že práce není v životě vše a ráda bych začala i žít. Jsem ze středočeského kraje a je mi 30let, štíhlá, dlouhonohá blondýnka. Najdu tě? CB 842889

♥Čauky, také ti chybí pohlazení, políbení, objímání, stejně jako mě? Potom neváhej, napiš Terezce, mě je 25let, 164/56, s černými dlouhými vlasy, modrýma očima CB 842890

♥Někde musí být i pro mne ten pravý. Zklamaná Barbora, 33let, rozvedená, bezdětná, 170/62kg, s velkýma prsama a neutuchající touhou po sexu, hledá muže do 50let CB 842891

♥Hledám přítele sportovní postávy do 50 let, vášnivého, milého, s šikovným jazýčkem i krásným hrdým ptáčkem, já jsem rozvedená, pohledná tmavovláska 30/ 164/58 CB 842884

♥Hledám muže pro nezávazný sex u mně v teple postýlce, pokud jsi temperamentní a znalý sexu, tak napiš 40ti-leté štíhlé kočičce. CB 842877

♥Ráda bych poznala nezadaného, upřímného přítele do 45 let, pro hezké chvilky. Setkání a čas napoví co bude dál. Já/ 38/ 171/ 65/ č.3, rozvedená blondýnka CB 842867

♥Ráda bych se seznámila s mužem finančně zajištěným od 35 do 45let a má vyšší sportovní postávu, pokud jsi vášnivý, tak tebe právě hledám, jsem 22/168/blondýna CB 842883

PSMS s.r.o., www.AHAINFO.cz, SOKO/SMS vč. DPH. Od 18 let. www.platmobilem.cz

Z REDAKČNÍ POŠTY

Vaše SEXY fotky

*Těšíme se na vaše fotografie i popis toho, jak vznikaly. Máte nyní tři možnosti, jak nám je doručit: **1)** Poštou: **LEO, P.O.BOX 164, Černokostelecká 20/2020, 100 31 Praha 10.* *Na zadní straně každé fotografie musí být toto prohlášení: **Souhlasím se zveřejněním své fotografie v periodikách vydavatelství PK 62, a. s.** + podpis, jméno, rodné číslo a adresa vyfotografované osoby. **2)** Mailem (včetně souhlasu): **leo@pk62.cz**. **3)** Vložit na internet na **www.photodepo.net**, kde najdete potřebné instrukce.*

500 KORUN ZA VÍTĚZNOU FOTKU MĚSÍCE!

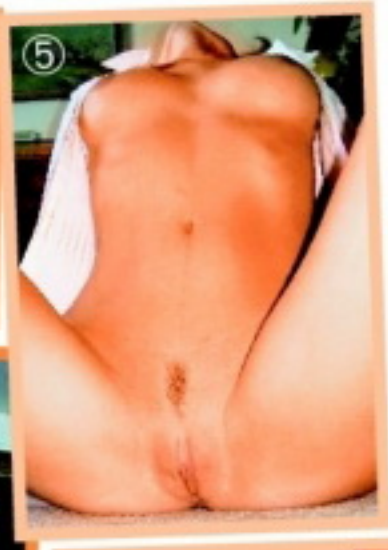

1) Pavlína, severní Morava, 2) Tereza, Brno, 3) Eva T., 23 let, Klatovy, 4) Alena, střední Čechy, 5) Martina, Ústí nad Labem, 6) Lucie, střední Čechy, 7) Monika, 19 let, Praha, 8) Helena, Mělník, 9) Petra, Blansko, 10) Lucka, 18 let, Praha

Technicky zajišťuje GRYF, s.r.o.; Premium SMS, s.r.o., P.O. BOX 28, Průhonice. Více na www.AHAINFO.cz. Ceny jsou vč. DPH. Infolinka tel.: 225 396 396. www.platmobilem.cz po-pá 9 - 17

www.photodepo.net • www.photodepo.net
PŘÍJEM inzerce a fotek nonstop!
PHOTODEPO.NET
– NEJRYCHLEJŠÍ CESTA NA NAŠE STRÁNKY!
Chceš někoho sbalit? Chceš se předvést? Chceš být modelkou?
Pošli to ON-LINE!

www.vymenymanzelek.cz ● www.pornoraj.cz ● www.lolitky.cz ● www.pornojizda.cz ● www.sexypanicky.cz ● www.vymenymanzelek.cz

909 464 655 Vykrop mi škvírku!

Pro uživatele 18 let. 48 Kč/min. WPI, P.O. BOX 28, Průhonice. Tyto služby nepodléhají O., T-Mobile a Vodafone.

STELIANA

Sama se sebou

Dlouho jsem se nedívala na svoje tělo. Sakra, jsem kus! Jak je možný, že jsem tak dlouho nezavadila o chlapa, který by mi to udělal?! Ach jo, tak zase sama se sebou: Hm, poslyš, jsi docela pěkná, nevypadáš vůbec špatně... Sametově hladká kůže, hezký kulatý prsa, velký dvorce a něžný, růžovoučký bradavky. To prádýlko je těžce sexy a – kdybys dala nohy od sebe – wow, to je kundička! Ukaž ji, kočko, nestyď se... Jo, je fakt sladká, růžovoučká a voňavá. Zdá se, že taky docela nadržená, už se začíná lesknout. Pohladím ji. Mmm, ano, moc příjemný, ještě, nepřestávej ji laskat, prosím! Tohle bys chtěla? Takhle se ti to líbí? Ano, ano, MOC! Moc mě to vzrušuje, ještě... Ach, ty malá, sladká, nadržená děvko, vyhoním ti ji!

STELIANA

909 46 46 65
POLYKÁM!!

Jo, tak pojď a pořádně mi ji prožeň. Copak nevidíš, jak už teče? Roztáhni mi ji, jak to jen jde, a vraž tam prsty... Máš super píču, kočičko, dělej, otoč se a ukaž mi ji zezadu! Dělá mi to dobře... Mně taky, ano, dívej se, koukej, jak je pružná a jak už strašně chce, aby jí to někdo udělal! Ano, ano, hlaď ji, projížděj a vrážej do ní prsty, ne jenom jeden, celou ruku, pojď, ošukej mě!!!

Musí o sobě holka jako já vůbec něco říkat? Myslím, že stačí mě vidět polonahou, aby bylo každému na první pohled jasné, že šukání prostě miluju. Už v pubertě jsem se musela s kluky prát, protože byli úplně posedlí, sahat mi na prsa, a poprvé jsem si zapíchala jako hodně mladá. Neznám nic lepšího, než shodit před chlapem kalhotky, podívat se, jak mu úžasně trčí péro, a pak už se poddat jeho vášni a nadržености.

909 46 46 58
ANÁL

DASHA

Aspoň jednou týdně

Zbožňuju, když mě šuká zezadu, přidržuje si mě za boky a bombarduje mou kundičku svým klínem, když mě přitom popadne za vlasy, prsa a tvrdě je mačká nebo mě i kouše do zad... Vím, že jsem sexy a muže vzrušuju, ale stejně tak potřebuju pořádného chlapa – aspoň jednou týdně!

PŘEDSTAVY, KTERÉ VÁS ROZPUMPUJÍ

Dostala se vám do spárů mladá samička a váháte, jestli na ni můžete vybalit své tajné fantazie a rozjet nějakou tu prasárničku? Neváhejte! Soulož, orál i anál má drtivá většina dnešních dvacítek dávno za sebou a touží poznat cokoliv, co ještě neznají. Někdy je to pěkná síla!

DIVOČINY V HLAVĚ

Představa nedávno dospělé slečny, která si sice neschovala panenství pro manžela, ale chová se cudně a o „tamtěch věcech" ani nešpitne, patří dávno do červené knihovny. Ano, pokud nemají dnešní dvacítky pět piercingů na obličeji, kérku, kam oko padne, a odhaleno méně než padesát procent těla, mohou možná vypadat něžně, nesměle a snad i nezkušeně. Můžete se ale spolehnout, že v jejich hlavičkách frčí víc než často tak „husté" představy, že by mohly posloužit jako scénář pornofilmu, který byste však na pultech oficiálních sex shopů nejspíš marně sháněli. Mladé holky dnes totiž sní o všem, co plní žhavé fantazie i mnohem starších samiček a ani ty by se se svými představami nejspíš hned tak někomu nesvěřily.

GRUPÁČ, LESBO, S/M...

Soulož nejméně s dvěma kluky nebo muži najednou, regulérní orgie typu každý s každým, milování s výrazně mladší nebo naopak značně starší ženou, šukání na těch nejneobvyklejších nebo téměř nerealistických místech, BDSM včetně nejtěžšího kalibru nebo kariéra pornoherečky, to jsou jenom některé z fantazií, které se odehrávají v dvacetiletých hlavičkách, většinou v okamžicích, kdy prsty pravé ruky hoblují ztopořený poštěváček nebo obsluhují vrnící vibrátor(y). V nejtajnějších sexuálních fantaziích slečen, které teprve nedávno získaly volební právo, se odehrává mnohem víc a podle toho také jejich snění vypadá. Masturbace se také zdaleka neomezuje jenom na banálního robertka nebo „ručku šátralku", ke slovu přijdou i jinačí pomůcky včetně těch improvizovaných a také nejrůznější převleky.

NA NETU JE VŠECHNO

Přestože přes značnou technickou vyspělost naší doby ještě nemáme možnost nahléd-

CO PLNÍ TAJNÉ FANTAZIE MLADÝCH HOLEK?

SEX S VÍCE MUŽI ● SEX SE STARŠÍM MUŽEM ● SEX SE STARŠÍ ŽENOU ● SEX S VÝRAZNĚ MLADŠÍ DÍVKOU ● ANONYMNÍ ORÁLNÍ SEX ● SEX NA VEŘEJNOSTI ● SKUPINOVÝ SEX ● SPANKING ● MASOCHISTICKÉ PŘEDSTAVY ● NATÁČENÍ PORNOFILMU ... a pár dalších, bohužel nepublikovatelných

nout do mozků nadržených mladých holčin, obrazy zakázaného vzrušení, které doprovázejí jejich sólové orgastické křeče, nejsou nám chlípníkům zcela odepřeny. Budete-li dostatečně dlouho brouzdat v pornografických hlubinách internetu – výchozími slovy bude vždy něco jako teen sex, případně teen pervers – narazíte časem jistě na většinu kategorií, zmiňovaných v tomto článku. Anetku od sousedů s její tetou tam nejspíš nenajdete, ačkoliv možné je všechno, stejně jako specifické výplody konkrétní dívčí fantazie. Ale až při těchto objevitelských výpravách zlikvidujete krabici papírových kapesníků, budete o duši dnešní dvacítky vědět podstatně víc a budete připraven na ledacos. A když třeba časem načapáte vlastní dceru, jak si ve vaší montérkové bundě a svářečských brýlích cpe do kundičky dildo, upnuté na elektrickou vrtačku, nejen že to s vámi nesekne, ale ani ji neodvlečete k psychiatrovi. Proč taky?

PROZRADÍŠ NÁM SVŮJ NEJTAJNĚJŠÍ EROTICKÝ SEN?

Tuhle otázku jsme položili několika slečnám kolem dvacítky v pražských ulicích.

Hanka (20 let):
„Vždycky jsem si to chtěla rozdat s naší tělocvikářkou na gymplu a ještě mě to zdaleka nepustilo. Často si představuju, jak se potkáme ve sprchách, řekne mi, abych jí umyla její pevná záda, pak mi to oplatí a sjede dlaněmi dopředu... Jo, ta by za to stála!"

Vanda (21):
„Od začátku puberty jsem snila, že mi to udělá o hodně starší chlap, třeba ještě starší než můj táta. Hodně zkušenej, co už měl spousty žen. Bude ho mít velkýho a silnýho a udělá mi to fest úplně všude..."

Helena (19):
„Rozhodně bych to někdy chtěla zkusit s víc klukama najednou. Myslím, že by jich klidně mohlo být šest – sedm, určitě bych to zvládla a nejspíš bych totálně ulítla z těch orgasmů. Já mám jeden za druhým, jak se rozjedu, je to fakt síla. Grupáč s víc holkama? Hm... to asi ne, ty by mi tam vadily!"

Petra (20):
„Ale nebude tam moje jméno, jo? Mívám takovej sen, že mi to někdo dělá zezadu a přitom mi dává výprask. Něčím jako pravítko, pěkně to štípe. Vždycky se vzbudím mokrá a musím si to okamžitě udělat."

X (22):
„Já jsem si ho už splnila. Krásně jsem se pomilovala s mámou své spolužačky, jednou u nich na chalupě. Znám ji od malička. Má obrovský prsa, který mě vždycky vzrušovaly, a chtěla jsem jednou mít taky takový... A to vám musí stačit! Jméno? Haha... Čau!"

www.realitypornovidea.cz ● www.sexypanicky.cz ● www.sedmnactky.cz ● www.heavyporno.cz ● www.mokreorgasmy.cz ● www.gayraj.cz ● www.gang-bang.cz
909 464 655 Počkej mi bříško!

Ošukejte mě všichni!
90946456
CHCI TO HLUBOKO
Pózovat pro erotický časopis mi nedělalo vůbec problémy, jsem spokojená se svým tělem, ráda se na něj dívám v zrcadle, tak proč se nevidět na fotkách... A navíc si strašně ráda roztahuju a laskám kundičku – i na to se většinou dívám do zrcadla... Líbí se ti moje růžová dírka?

IVETA

Tak si hezky naplno začni honit tu svou superkládu a představuj si, jak mi ji vrážíš přesně sem... Ano, krásně se mi masturbuje při představě, kolik mužů stříká a dívá se na fotky mého tělíčka. Úplně cítím jejich žhavé ruce na kozičkách a na půlkách zadečku a hlavně ten fantasticky naléhavý tlak tam dole... Jo, šukej mě, ošukejte mě všichni!

PORNORÁJ VE TVÉM MOBILU

Špičkové pomoklipy, které budeš mít stále u sebe a pustíš si je, kdykoliv dostaneš chuť! Vyber si ze stovek klipů přesně to, na co máš chuť. Během několika sekund si můžeš na svém mobilu pustit to nejžhavější porno! 31

ŠUKÁNÍ	ŠUKÁNÍ	ŠUKÁNÍ	ŠUKÁNÍ	ŠUKÁNÍ	ŠUKÁNÍ	ŠUKÁNÍ	ŠUKÁNÍ
LMVIDEO V648	LMVIDEO V649	LMVIDEO V650	LMVIDEO V651	LMVIDEO V505	LMVIDEO V544	LMVIDEO V652	LMVIDEO V543
ŠUKÁNÍ	ŠUKÁNÍ	ŠUKÁNÍ	ŠUKÁNÍ	ŠUKÁNÍ	ŠUKÁNÍ	ŠUKÁNÍ	ŠUKÁNÍ
LMVIDEO V653	LMVIDEO V471	LMVIDEO V654	LMVIDEO V491	LMVIDEO V577	LMVIDEO V578	LMVIDEO V655	LMVIDEO V469
ŠUKÁNÍ	ŠUKÁNÍ	ŠUKÁNÍ	ŠUKÁNÍ	ŠUKÁNÍ	ŠUKÁNÍ	ŠUKÁNÍ	ŠUKÁNÍ
LMVIDEO V656	LMVIDEO V657	LMVIDEO V492	LMVIDEO V658	LMVIDEO V659	LMVIDEO V581	LMVIDEO V672	LMVIDEO V673
ŠUKÁNÍ	ŠUKÁNÍ	ŠUKÁNÍ	ŠUKÁNÍ	ŠUKÁNÍ	ŠUKÁNÍ	ŠUKÁNÍ	ŠUKÁNÍ
LMVIDEO V494	LMVIDEO V674	LMVIDEO V495	LMVIDEO V675	LMVIDEO V463	LMVIDEO V464	LMVIDEO V549	LMVIDEO V493
ŠUKÁNÍ	ŠUKÁNÍ	ŠUKÁNÍ	ŠUKÁNÍ	KOUŘENÍ	KOUŘENÍ	KOUŘENÍ	KOUŘENÍ
LMVIDEO V582	LMVIDEO V472	LMVIDEO V676	LMVIDEO V677	LMVIDEO V508	LMVIDEO V624	LMVIDEO V534	LMVIDEO V625
KOUŘENÍ	KOUŘENÍ	KOUŘENÍ	KOUŘENÍ	KOUŘENÍ	KOUŘENÍ	KOUŘENÍ	KOUŘENÍ
LMVIDEO V626	LMVIDEO V627	LMVIDEO V564	LMVIDEO V628	LMVIDEO V512	LMVIDEO V629	LMVIDEO V630	LMVIDEO V631
KOUŘENÍ	KOUŘENÍ	KOUŘENÍ	KOUŘENÍ	KOUŘENÍ	KOUŘENÍ	KOUŘENÍ	KOUŘENÍ
LMVIDEO V632	LMVIDEO V567	LMVIDEO V633	LMVIDEO V634	LMVIDEO V635	LMVIDEO V569	LMVIDEO V678	LMVIDEO V679
KOUŘENÍ	KOUŘENÍ	KOUŘENÍ	KOUŘENÍ	VÝSTŘIKY	VÝSTŘIKY	VÝSTŘIKY	VÝSTŘIKY
LMVIDEO V680	LMVIDEO V681	LMVIDEO V682	LMVIDEO V683	LMVIDEO V636	LMVIDEO V637	LMVIDEO V583	LMVIDEO V638
VÝSTŘIKY	VÝSTŘIKY	VÝSTŘIKY	VÝSTŘIKY	VÝSTŘIKY	VÝSTŘIKY	VÝSTŘIKY	VÝSTŘIKY
LMVIDEO V639	LMVIDEO V640	LMVIDEO V641	LMVIDEO V642	LMVIDEO V587	LMVIDEO V643	LMVIDEO V644	LMVIDEO V645
VÝSTŘIKY	VÝSTŘIKY	LESBIČKY	LESBIČKY	LESBIČKY	LESBIČKY	LESBIČKY	LESBIČKY
LMVIDEO V646	LMVIDEO V647	LMVIDEO V660	LMVIDEO V661	LMVIDEO V662	LMVIDEO V487	LMVIDEO V663	LMVIDEO V664
LESBIČKY	LESBIČKY	LESBIČKY	LESBIČKY	LESBIČKY	LESBIČKY	LESBIČKY	TROJKY
LMVIDEO V665	LMVIDEO V666	LMVIDEO V667	LMVIDEO V668	LMVIDEO V669	LMVIDEO V670	LMVIDEO V671	LMVIDEO V551
TROJKY	TROJKY	TROJKY	TROJKY	TROJKY	TROJKY	TROJKY	TROJKY
LMVIDEO V552	LMVIDEO V592	LMVIDEO V593	LMVIDEO V553	LMVIDEO V576	LMVIDEO V589	LMVIDEO V590	LMVIDEO V591

Pošli SMS s textem **LMVIDEO**(mezera)**KÓD VYBRANÉHO KLIPU** na číslo **909 03 79** (pro Českou republiku) nebo **7505** (pro Slovenskou republiku) a obratem ti přijde WAP push vybraného videa. Pro stažení je třeba mít aktivovaný WAP a telefon musí mít integrovaný přehrávač videa. Všechny náhledy najdeš na **www.leomobil.cz**/**.cz**. Cena SMS je 79 Kč včetně DPH. Provozovatelem služby je Premium SMS s.r.o., P.O. Box 68, Praha 4.
SR: Cena SMS je netto 40,- brutto 48 SKK. Hewenkor, tech. zajišťuje MegaVox s.r.o., P.O. Box 22, 850 05 Bratislava **Pouze pro osoby nad 18 let.**

Dobře vytrénovaná kundička

EVA

Mám hrozně ráda svoje prsa. Narostla mi, jak se patří, a já si s nimi dokážu hrát celé hodiny. Ráda si je hladím, potěžkávám, olizuji si bradavky jazykem a dívám se na sebe přitom v zrcadle. Kluk, který mě chce zaručeně rozdělat, si musí svou tvrdou kládou hrát s mými bradavkami, dráždit je žaludem, cucat a lízat. Ráda ho pak mezi nimi stisknu a nechám se tam šoustat. Horká tyč mi klouže po těle a já je tisknu k sobě, abych mu ho pořádně prohnala a on si to naplno užil. Tímhle si mě stoprocentně rozdělá na pořádnou šoustačku, a když mi ho pak konečně vrazí do kundičky, musí mít pocit, že zajel do horkého másla.

909464662
VOLEJ HNED

Kundička mi vždycky hodně teče... Mám ji taky fakt dobře vytrénovanou, jen se mrkni, jakým robertem si ji mastím, takže umí ocas i pěkně pomasírovat, když chci. Mám ji prý jako vysavač a vakuovou pumpu v jednom!

Dobře vytrénovaná kundička

EVA

LEO TV JEDINÁ ČESKÁ EROTICKÁ TELEVIZE!

SATELIT

www.CSLINK.cz
www.SKYLINK.cz

IP TV

PEVNÁ LINKA

www.O2-TV.cz

Máš rád LEO TV? Nemůžeš pravidelně sledovat vysílání? Máme pro tebe řešení!

Dostaneš sestřih toho nejlepšího z každého dne přímo do svého mobilu! Pošli SMS ve tvaru LEOTV na číslo 909 99. Dopřej si ještě dnes exkluzivní vzrušující videa a řadu dalších výhod za pouhých Kč 99 měsíčně! Ještě nikdy to nebylo tak jednoduché!

Staň se členem klubu LEO TV a přesvědč se o tom! **www.klubleotv.cz**

Službu technicky zajišťuje PSMS, s.r.o., P.O.BOX 68, 140 21 Praha 4, www.premiumservices.cz. Pouze pro starší 18 let. Pro zobrazení videa je třeba mít aktivovaný WAP a telefon s integrovaným přehrávačem videa.

W.LEOTV.CZ - TVOJE KAŽDODENNÍ DÁVKA NEŘESTI

KABELOVKA

Kontaktuj svého TV operátora!

SLOVENSKO

Kontaktuj svojho operátora, či už má LEO TV aj pre teba!

JEŠTĚ DNES U TEBE DOMA!

Ráda chlapy
ovládám

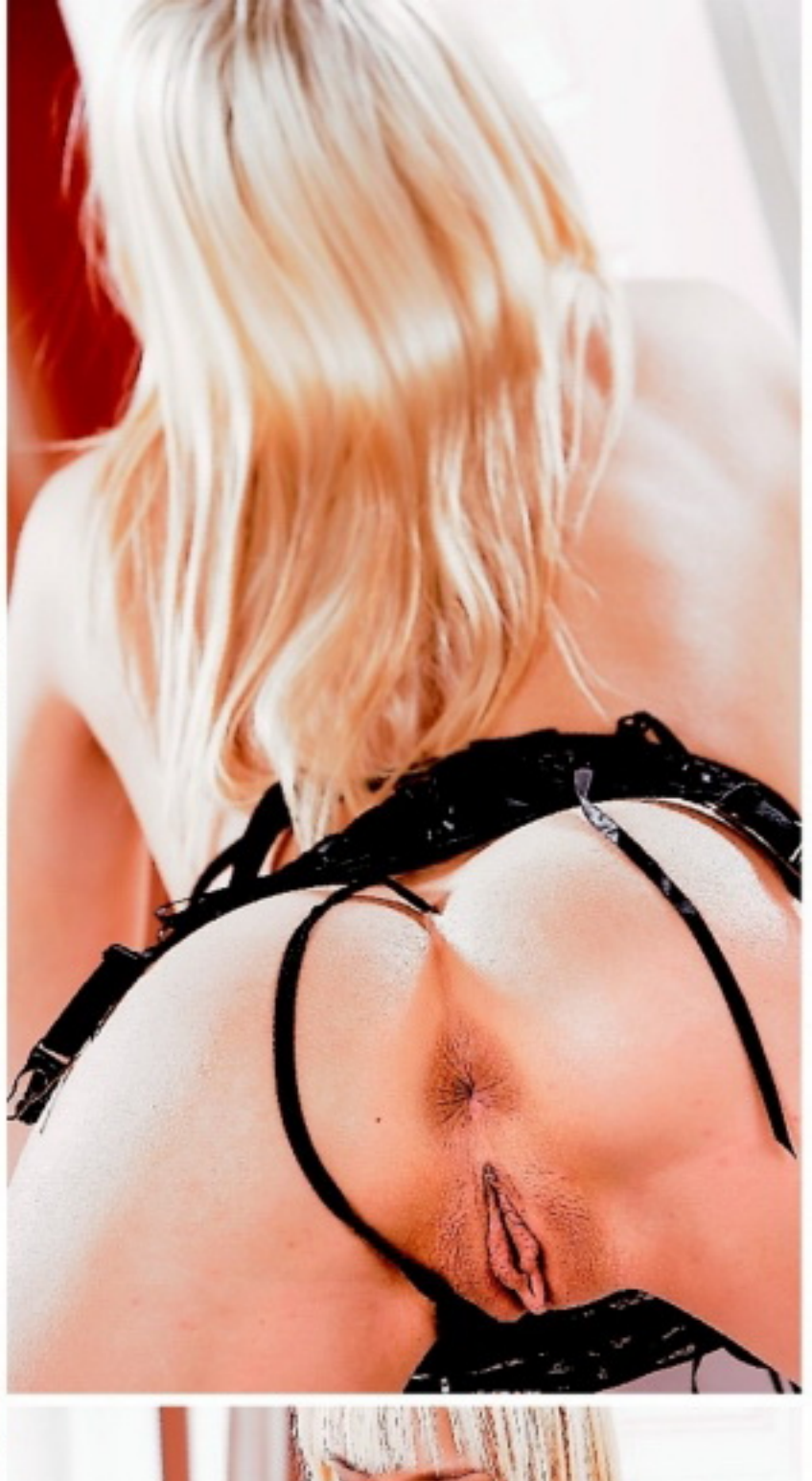

909 46 46 58
ŠUKAČKA

Tahle útlá blondýnka se nezdá. Vypadá skoro jako lolita, ale skrývá se v ní pěkně ostrá, divoká, dominantní kočička!

Říkala jsi, že ráda chlapy ovládáš. Jak jsi to myslela? *V posteli jsem prostě potvora, která má ráda navrch. Aby milenec dokázal, že prožiju několik perfektních orgasmů, musí se snažit. Musí být i trochu hrubý a perverzní. Pak je to teprve ono.*

BLUE

Ráda chlapy
ovládám

Znamená to, že svému milenci dáváš nějakou šanci, aby si také užil? *Občas se stane i to, ale předtím je to opravdu boj. Snažím se ho ovládnout, diktovat mu, co a jak má dělat, kam má sáhnout, kde přitlačit, kde pohladit... Připadá ti to sobecké?*

Sobecké určitě ne, ale ne každý chlap tohle asi vydrží. *Ale já nestojím o „každého" chlapa! V posteli chci silného a rovnocenného partnera.*

Jak to máš nejraději? *Zbytečná otázka. Říkala jsem, že ráda chlapa ovládám, tak se asi dá těžko čekat, že bych poslušně roztáhla nohy a lehla si pod něj. Nejraději to mám na koníčka, když určuji co a jak, diktuji rytmus a rozhoduji i o jeho orgasmu.*

BLUE

V posteli mám ráda tvrdé muže s pořádnými ocasy, kteří mi dají pořádně zabrat a pomilují se se mnou tak, že druhý den skoro nemůžu chodit. Ráda se koupu v proudech semene, které stříkají z krásných, dlouhých klacků. Moc ráda se miluju i v netradičních polohách a někdy je to docela akrobacie. Vůbec mám ráda všechno zvláštní, takže už jsem si to rozdala třeba na lavičce v parku, v muzeu nebo na jednom starém hradě. Už mockrát jsem točila porno a nikdy toho nejspíš nebudu mít dost. Vzrušuje mě předvádět se před kamerou, souložit, kouřit a stříkat holky a kluky. Orgasmus nikdy nehraju!

Když se pak na své filmy dívám, cítím dvojnásobné vzrušení. Jednak se mi moje tělo moc líbí a jednak mě vzrušuje představa, kolik lidí se na moje šoustání bude dívat. Je to super rajcovní pocit, že třeba v tuhle chvíli se někdo dívá na moje fotky, vytahuje z poklopce tvrdý ocas a začíná onanovat...

LEO TV - ORIGINÁLNÍ POŘADY, KTERÉ VÁM JINDE NENABÍDNOU!

Jediná česká erotická televize LEO TV vám denně přináší kromě živě vysílané show nahých českých dívek také spoustu originálních pořadů. Výběr je opravdu široký a na své si přijdou jak milovníci mladých dívek, tak zralých paniček. Především se ale ve většině pořadů pořádně šuká, přiráží a stříká. A které z nich jsou v současné době v centru divácké pozornosti?

PŘEFIKNUTÉ MODELKY 2 – NOVINKA

První řada Přefiknutých modelek se divákům hodně líbila a jako u každého úspěšného projektu zákonitě následuje pokračování. Opět vás zavedeme do ateliéru, kam chodí dívky samy a dobrovolně. Netuší ovšem, co je v něm čeká. Která z mladých holek by netoužila nafotit nějaké pěkné snímky jako modelka? Většina je ochotná udělat fotky i v plavkách a ochotně se svlékne do spodního prádla. Z tohoto ateliéru ovšem odejdou až poté, co prožijí pár orgasmů a dostanou na tvář nebo na kozy vydatnou porci semene. Na začátku to ovšem žádná z nich netuší. A protože Přefiknuté modelky už znáte, je vám jasné, že každá z dívek, kterou na začátku uvidí, skončí se ztopořeným ptákem mezi stydkými pysky!

POPRVÉ DO ZADEČKU

Když jsme začali vysílat pořady, ve kterých si to rozdávají fakt mladé holky a studentky – Orgie zvrhlých maturantek, Nemravné studentky v akci nebo Stříkání na brýlaté gymnazistky – mělo to za následek vaše žádosti o nějaký pořad s dívčím análem. Jak už víte, vyšli jsme vám vstříc a na svých obrazovkách můžete pravidelně vídat pořad Poprvé do zadečku. V něm mladé holky nastavují nejen své nadržené mokré rozkroky, ale také své kakaové dírky a pro některé to opravdu není snadná záležitost. Všechny si to ale nakonec parádně užívají, i když je pro ně zásun ztopořené kládky do jejich úzkých prdelek prvním zážitkem takového druhu. Samozřejmě že v pořadu uvidíte šukání do obou dírek a také kouření. Pokud se vám líbí trochu tvrdší sex s mladounkými kočičkami, kterým bylo teprve nedávno osmnáct, pak je Poprvé do zadečku tím správným pořadem pro vás.

POCHLUB SE, S KÝM PÍCHÁŠ! 4

Originální pořad LEO TV Pochlub se, s kým pícháš! byl jedním z prvních, které mohli diváci vidět a dodnes patří k hodně populárním. Situace, při kterých se zejména čeští muži chlubí tím, jaké mají doma skvělé kuřačky a sexuální přebornice, diváky baví a vzrušuje, a proto postupně k prvním natočeným dílům přibyla druhá a třetí řada. Jak se ukazuje, ani to nestačí! A tak se náš štáb vydal opět po českých luzích a hájích, aby pro vás natočil nové dvojice, které se nestydí a mají co ukázat. Podařilo se nám jich sehnat poměrně dost a vy uvidíte výsledky našeho letního a podzimního snažení od ledna každý pátek v premiéře. Pochlub se, s kým pícháš! 4, to jsou návštěvy u mileneckých nebo manželských párů, které si to před kamerou rozdají natvrdo. Hledáte zábavu a vzrušení? Tenhle pořad vám poskytne oboji!

SEX NA VEŘEJNOSTI 2 – NOVINKA

Vydejte se s námi znovu na různá neobvyklá místa, kde se dá pořádně souložit! Vzrušuje vás pohled na páry, které si to rozdají tam, kde je může někdo vidět? Nás taky, a proto jsme pro vás natočili další takové nadržené dvojice! Podívejte se, na jakých místech si zašukaly české holky s českými kluky! Vychutnejte si jejich kouření, lízání, zásuny a výstřiky! Možná mezi nimi najdete i své známé nebo kamarády! Pořad Sex na veřejnosti 2, to je super podívaná pro ty, kteří se rádi předvádějí i ty, kteří rádi šmírují!

LEO V SÍTI

Právě nyní máte možnost vidět další díly pořadu, ve kterém pro vás moderátorka Jessica vybírá ta nejzajímavější videa z internetu. Jak už z předchozích částí víte, čekají vás vzrušující záběry, kuriozity, mimořádné výkony i nástroje a zvláštní situace, zkrátka něco, co vás bude opravdu bavit. Zjistíte, že šukat se dá i na horolezeckém laně nebo v Paříži na ulici, že některé ženy dokážou se svými kundičkami opravdu divy a někteří pánové mají fakt pořádné klacky, které se skoro nevejdou do záběru. Zašmírujete si na nudistických plážích a uvidíte neobvyklé a nečekané striptýzy... zkrátka je toho fakt hodně, co pro vás LEO v síti ulovilo!

EXPRESS SEZNAMKA

Jak odpovědět: Pošli sms ve tvaru:

přezdívka(mezera)text

a pošli na číslo 909 0350.

PŘÍKLAD: SANY22 Ahoj, rad bych se seznamil. Jmenuji se Karel a je mi 30 let... a odešli na číslo 909 0350.

Mám to ráda hlavně v autě. Můžeš kdykoli a kdekoli, když máš zrovna chuť. Napiš sms ve tvaru: **SANY22** + text na číslo 909 0350. Jsem často nadržená!

Jsem pěkně rozpálená, jsem žena více tvaří. V sexu se nebráním ničemu. Miluji svazování! Trofáš si? Pošli sms: **SARKA21** + text na 909 0350.

Rozvedaná, jedno dítě. Chlapa jsem neměla delší dobu. Hledám milence, co nemá nikdy dost! Pošli sms ve tvaru: **VERUNKA36** + text na 909 0350.

Ahoj, jsem rozmazlená kočička, mám ráda sex a mazlení. Chceš si to rozdat?Pošli sms ve tvaru: **CECILIE23** + text a pošli ne 909 0350. Jsem nažhavená!

PSMS s.r.o., P.O. BOX 28, Praha 4, 50Kč/sms vč. DPH. www.AHAINFO.cz. Od 18+. www.platmobilem.cz

ELIŠKA

VĚK: **23 let**
MÍRY: **94–60–92**
BYDLIŠTĚ: **Brno**
ZAMĚSTNÁNÍ: **servírka**
PRVNÍ SEX: **v šestnácti**
KOLIK MĚLA CHLAPŮ: **jednadvacet**
OBLÍBENÁ POMŮCKA: **vlastní ruce a jazyk**
OBLÍBENÁ POLOHA: **na zádech**
TAJNÝ SEN: **fotit pro Leo – právě se mi splnil!**

Splněný sen

SPORTOVNÍ EXHIBICIONISTKA

Vysportované holčiny mají tu výhodu, že i když je příroda neobdařila super exkluzivním poprsím nebo mají trochu větší zadeček, všechno to aspoň drží hezky pohromadě a stisk jejich kundičky bývá bezkonkurenční. Prostě nikde nic měkkého a navíc bývají při šoustání k neutahání. Nataša je přesně ten typ – pevné bříško, prsa tak akorát do ruky...

VĚK: 23 let
PRACUJE JAKO: trenérka fitness
MÍRY: 89–58–92
KDE TO MÁ NEJRADŠI: na pevném podkladu
PRVNÍ ŠUKÁNÍ: v šestnácti s cvičitelem
OBLÍBENÁ POLOHA: jakákoliv, když se může hýbat
OBLÍBENÁ POMŮCKA: její trénované prsty

Nebudu vás dlouho napínat. Nastěnka je přesně můj typ. Jak jsem řekl, prsíčka znám i lepší, ale jinak...

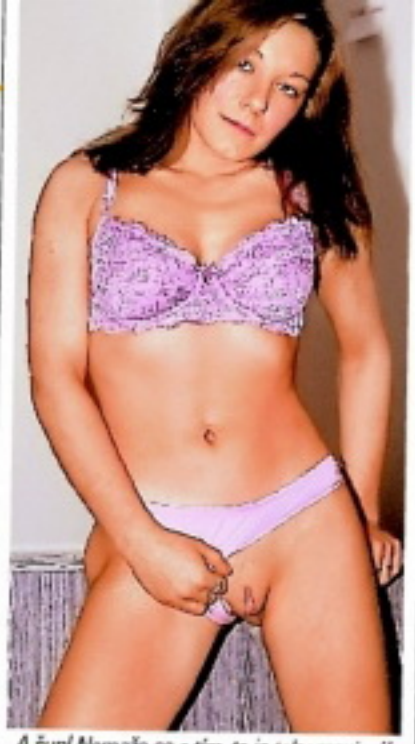

A šup! Nemaže se s tím, to je taky maximální plus – rovnou ukáže svou pevnou, dokonale holou škvírku.

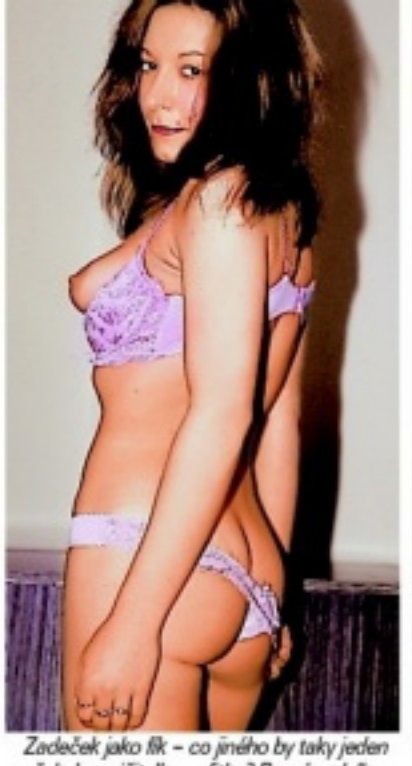

Zadeček jako lík – co jiného by taky jeden čekal u cvičitelky ve fitku? Pevná prdelka je super základ kvalitního sexu!

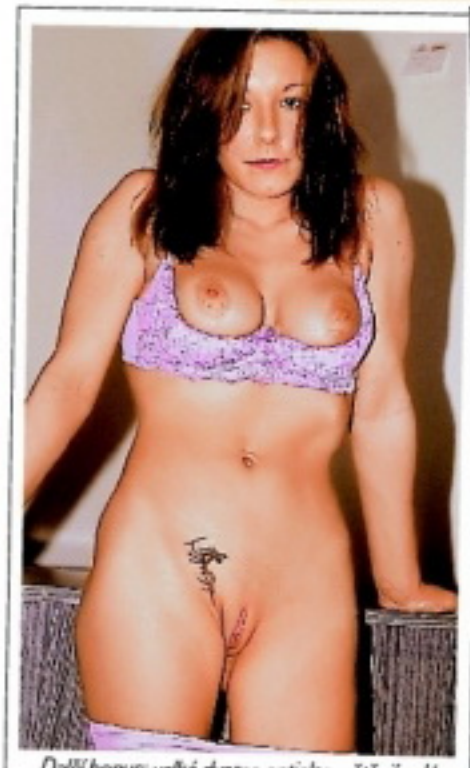

Další bonus: velké dvorce opticky zvětšují celá prsa. A kromě toho, poříádné cecky jsou přesně to, co mě nažhaví.

Nataša ví, jak na to, koneckonců, není žádná začátečnice. Prohrabuje se zasněně kundičkou, jako by nevěděla, co s ní.

Aha, tak tohle tě zaujalo, holčičko. Na, nedívám se, já na tom tvém masíčku taky můžu oči nechat. A nechal bych tam i víc...

Oh yeah, tohle je teprve ono! Full frontal nudity, jak říkají kolegové z anglicky hovořících zemí, plná čelní nahota :-)

RYCHLÁ SEZNAMKA
Napiš sms ve tvaru:
PŘEZDÍVKA(mezera)Tvůj
text a pošli na číslo
909 0350
Vzor: SONA45 Ahoj jsem Petr a chci tě ... a poslat na 909 0350.

SONA45

Ahoj, jmenuji se Renata, je mi 20 let a touzim poznat muze do 35 let. Ktery ma rad sex, tak jako ja. Jsem porad nadrzena a chci to. Ozvi se.

JANA50

Hledam muze - kulinare a tak trochu i pozitkare, ktery dovede uspokojit myslove bunky a rad se ujme role hlavniho sefkuchare.

DENI33

Hledam perverzniho muze ktery ma rad piss, ruzne predmety, animal, atd. Odepisi vsem a tem ktery mi pak poslou foto sveho nastroje, postavy.

MILA36

Jsem vlhka od rana do vecera. Mam rada neznej ale i lehce perverzni sex. Chci aby jsi mi to delal dlouho jazykem. Analni sex muj i partnerovo miluju.

LUCIE45

Treba jsi to ty, hledam kluka, co ma sice vse, ale chybi mu laska a sex, hleda kamaradku i milenku a pritele, ktery tu bude kdyz ho potrebuje na blizku.

NADA38

Je mi 28let a rada bych se seznamila s muzem vlastnicim kratky plnovous. Mel by byt vtipny se smyslem pro humor. Mam rada sex a ty?

GABI38

Bez milovani se prece neda zit a pokud nekdo tvrdi opak, tak nerika pravdu. Jsi starsi 38 let, jsi sympaticky, inteligentni a da se s tebou mluvit o cemkoliv.

PSMS s.r.o., P.O.Box 28, Průhonice; 50Kč/sms vč. DPH. www.AHAINFO.cz. Od 18 let. www.platmobilem.cz

NATAŠA

Jako by se ptala: Mám si nastartovat dudličky? A správně nečeká na odpověď. Jak říkám, žádná rozpačitá prvnička.

Tu nožku by si bez problému dala třeba za krk, ale šlechtí ji, že to s exhibicí své flexibility zatím nijak zvlášť nepřehání.

Jasně, takhle se ti ta prcinka drandí nejlíp, viď? Moc hezky se na to kouká, ale to ty určitě víš sama dobře...

Totálně zavřená broskvička, i když dá stehna pěkně do praku, další věc, kterou u mě holčina bezpečně zaboduje!

A i když ji hezky dokořán roztáhne, nikde žádné přebytky, kundička je pořád skvěle kompaktní... A hlavně skvěle šukatelná!

Tak co, maličká, ukážeš nám taky, jak si ji sama umíš pěkně vyhonit? Nebo budeš jenom dráždit sebe i nás, co na tebe cílíme?

Vypadá to zatím na variantu B, ale proč ne, na tuhle číču se vážně skvěle kouká. Prdelka je parádní i z tohoto klasického pohledu.

Ano, i její análek by stál za hřích. Nebo spíš za obstojně dlouhou sérii hříchů, nejlíp jeden až dva denně po dobu půl roku.

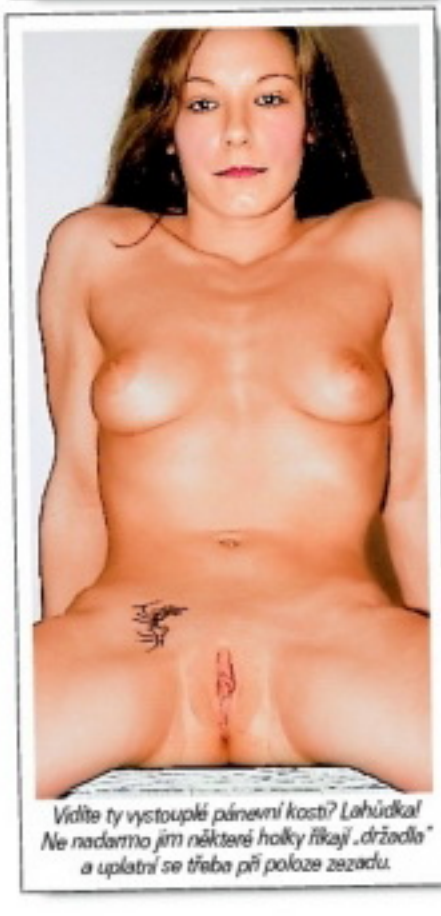

Vidíte ty vystouplé pánevní kosti? Lahůdka! Ne nadarmo jim některé holky říkají „držadla" a uplatní se třeba při poloze zezadu.

Není nad sebevědomý pohled samičky, která dobře ví, co má a na co má. Nataša to zjevně ví velmi dobře a nestydí se za to.

Teď už jen zasunout, nic tomu nechybí ani nebrání. Vážení a milí čtenáři, dnešní Leo strip se pomalu blíží do finále, děkujeme...

... za vaši pozornost a doufáme, že jste si to užili aspoň způli tak, jako já si teď užiju se slečnou Natašou. Nashle příště s jinou!

ARIA GIOVANNI

Dnešní LeoStar je jako stvořená pro ty z vás, kteří mohou oči nechat na tom, čím se od nás samičky většinou liší na první pohled. A uhrančivá brunetka jménem Aria Giovanni se liší opravdu hodně moc. Obvod jejího hrudníku není jako suché číslo (86) nijak ohromující, ale ty božské kozy je prostě třeba vidět. Nejenom kozy, Aria je totiž k nakousnutí úplně celá.

Teď si zrovna leží na štěstí.

DIVINO POPPUTA

Úžasná brunetka s italskými předky svými křivkami a fantastickým přírodním poprsím ohromí každého muže s výjimkou nevidomých. První zkušenost s erotickým fotografováním udělala jako dvacetiletá v říjnu roku 1999 na americké internetové stránce Amatérky. Bylo to v době, kdy se jako domácí učitelka chemie, biologie a matematiky rozhlížela po nějaké možnosti, jak si vylepšit rozpočet. Během následujících šesti měsíců už se objevila v renomovaných projektech, jako jsou Amateur Pink Busty nebo Seductive Amateurs. Není divu, že si jí záhy všimla legendární Suze Randall a v květnu roku 2000 Aria fotí první sérii Glamour, což jí otevírá dokořán dveře do Penthouse. V září se stává jeho modelkou měsíce, čímž začíná plnit slib, který dala sama sobě – dosáhnout v erotické branži co největšího úspěchu. Potkává tehdy už slavnou kolegyni Aimee Sweet, se kterou nafotila několik prvních lesbo-setů. Editor Playboye Bob Guccione byl po spatření jejích fotografií maximálně stručný: „Chci ji." V roce 2001 hraje Aria Moniku „Prcinu" ve filmu Survivors Exposed (Odhalení přeživší), parodii na televizní reality show Survivor.

V současnosti je provdána za Johna Loweryho, známějšího pod jménem John5, bývalého člena doprovodné skupiny Marilyna Mansona. Ráda si jen tak zalenoší se sklankou dobrého vína a zajímavou knihou, ale také velmi ráda a dobře vaří, pochopitelně především italská jídla. Je druhou nejvyhledávanější erotickou modelkou na Internetu.

sólo: http://girls.twistys.net/preview/188/?t1/revs=tcsearch/index.html. http://galleries.sexybabes.tv/ariaoutdoor/?nats=MTAwMDc1OjM6Mg. www.naked-angels.net/aria-giovanni/sexy-aria/aria05.html. www.famousporn sluts.com/suze/Z2138BPea/pornstars3.html. www.sinfulcurves.com /Link/SP2/PPAriaGiovanni.html.

ARIA O SVÝCH PRSOU

„Na střední škole jsem byla typické ošklivé káčátko. Měla jsem nepatřičně velká prsa, vypadala jsem exoticky a byla jsem přímo pateticky stydlivá, takže jsem neměla skoro žádné kamarády. Najít šaty, které by mi padly, byl docela dost velký problém. Když už mi byly přes prsa, jejich zbytek mi visel na těle jako pytel, a když mi sedly přes boky, moje prsa se zase nezkrotně drala ven. Aspoň jsem neměla problémy s vybíráním šatů na maturitní ples, nikdo pro mě stejně nepřišel!" P.S. – Jestli vám vrtá hlavou, co znamená titulek prvního odstavce, vězte, že je to italsky „božsky prsatá".

Má nejen božská prsa...

Ano, tu bych mohl mít doma.

Perfetta Aria

NEJLEPŠÍ FILMY:

Chloroformed Pin-Up Girls!, Bubblegirls: Aria Giovanni, Naked Diva, Virtual Lap Dancers, Adriana, Erotic Idols, Girlfriends, Beach Blanket Malibu, Survivors Exposed, Blond & Brunettes, Aria

www.deluxe-pornstars .com/boobdoll/ariaredfff /pornstars2.html. www.twistybabes.com/pornstar-22-aria/pornstar-4.html. www2.3wisp.com /amateur/ariagiovanni/exclusive-set/index.html. jako kovbojka: http://girls2.twistys.net/preview/035/main.html?tcsearch.

MAXIMÁLNĚ LESBO

Dodnes se objevila v relativně málo filmech a ke smůle vášnivých konzumentů hardcore-pornografie se v naprosté většině z nich divák dočká maximálně lesbických scén. Vedle nahého muže se objevila jenom v jednom snímku, ovšem sama byla ve scéně oblečená. Na druhou stranu jí nečiní problémy bondáž, fisting, holení nebo piss. Těžiště její práce spočívá ve fotografování a fetišistickém aranžmá, v této disciplíně však dosáhla pravého mistrovství a dívat se na plody její práce je maximálním požitkem. Ve své kategorii je jednou z mála modelek s úchvatným poprsím, kterého se ale nikdy nedotkla ruka plastického chirurga.

ARIA NA INTERNETU

S Aimee Sweet: http://galleries.aimeesweet.com/803835/aimee-sweet-9/index.html. http://galleries.aimeesweet.com/803835/aimee-sweet-3/index.html.

NAROZENA: 1. listopadu 1978 v USA ● PSEUDONYMY: Maria Silva, Aria, Kennedy ● VÝŠKA: 168 cm ● VÁHA: 55 kg ● MÍRY: 86–63–89 ● PRSA: přírodní ● VLASY: hnědé ● OČI: hnědé ● TETOVÁNÍ: žádné

www.pornoraj.cz ● www.lolitky.cz ● www.pornojizda.cz ● www.sexypanicky.cz ● www.vymenymanzelek.cz ● www.pornoraj.cz ● www.lolitky.cz ● www.pornojizda.cz

Divoká přírodní holka

LINDA

Tohle je prostě holka z venkova a v její sexualitě je to jasně vidět. Od puberty byla zvyklá, zažívat všechny první zkušenosti v přírodě a tahle fixace jí zůstala dodnes. Když se jde v létě opalovat, stačí, aby shodila prádlo, a je mokrá. Nedokáže se ovládnout, začne si okamžitě mačkat prsa a snaží se olizovat si bradavky, roztahuje nohy, hladí se po celém těle a většinou se tak třikrát za hodinu udělá. Vypadá přitom občas jako nadržená lesní víla, protože se motá kolem stromů, hladí je a objímá a nakonec se vždycky sveze do dřepu a z kundičky jí vytryskne studánka orgastické šťávy.

Divoká přírodní holka

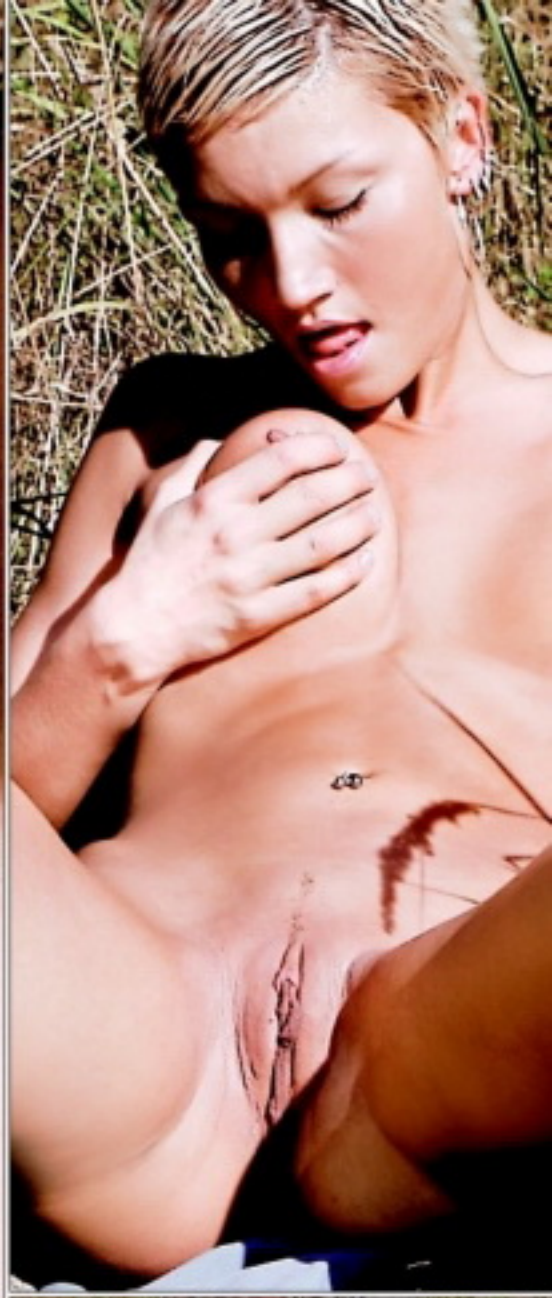

909 46 46 62
SWINGERS

LINDA

Kdyby ji v takovou chvíli zastihl houbař nebo turista, nejspíš by ho regulérně znásilnila, nebo by minimálně zažil takovou soukromou sexy show, o jaké se mu v životě ani nezdálo...

LEO

Chceš mě
tak jako já tebe?
Emma

909464665
VYKOUŘÍM TĚ!

Ráda se předvádím a je mi úplně jedno, jestli je to před mým klukem nebo před někým cizím. Nechám si třeba rozsvícené světlo v pokoji a ukazuju se před oknem. V tu chvíli se cítím jako kurva odněkud z přístavní čtvrti a moc mě to vzrušuje. V mé ložnici pochopitelně nechybí zrcadla, ve kterých vidím každý kousek svého těla. Miluji svou věčně hladovou a mokrou kundičku.

Týmové šukání

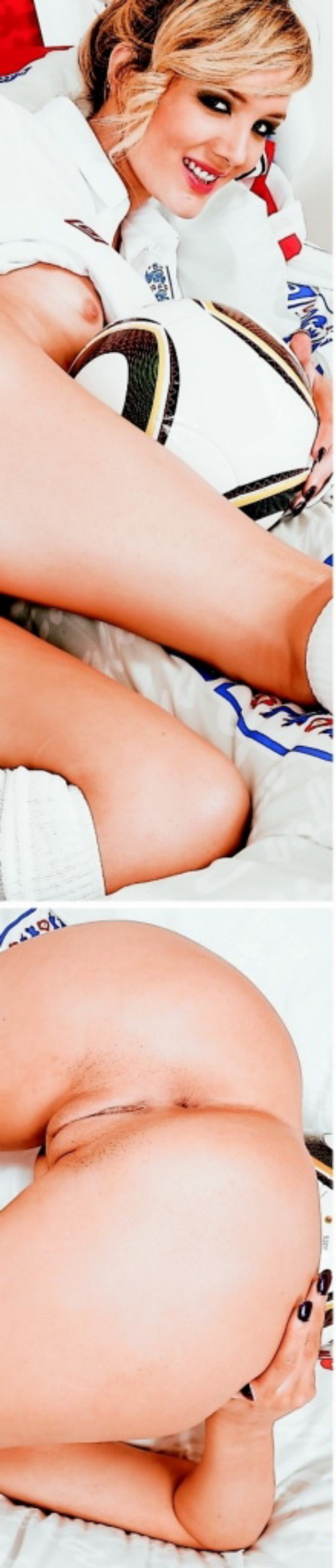

Moc ráda si s ní hraju a miluju tu lesknou voňavou štávičku, kterou si pak olizuji z prstů. Je krásné hrát si se svým tělem a myslet na nádherné a divoké milování s chlapem. Miluju fotbal a vzrušuje mě nejenom představa, že mě pichá Ronaldo nebo David Beckham, někdy sním o tom, že mě šuká celý tým! Při orgasmu se přestávám kontrolovat, sténám, křičím, je mi jedno jestli se někdo dívá a už úplně, jestli je to doma nebo někde venku...

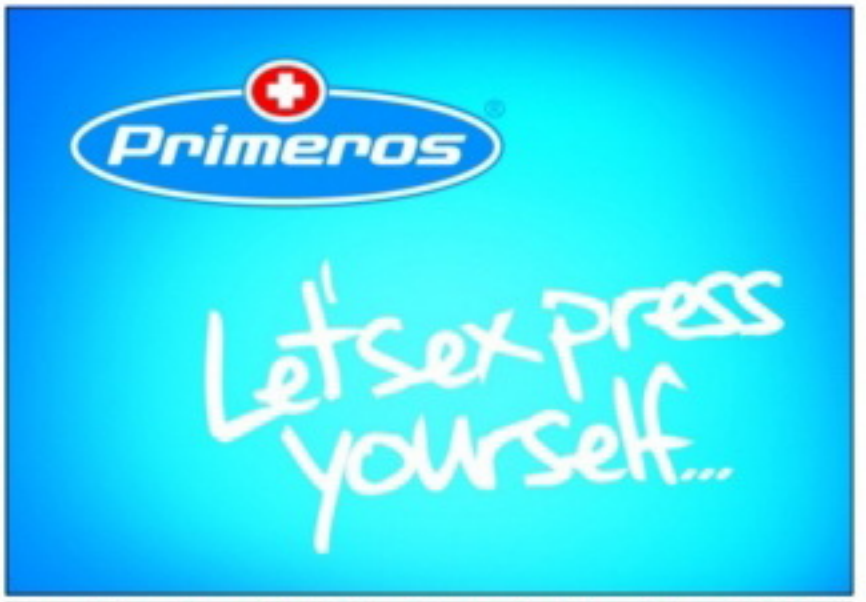

PORNO MOBIL

Získej do svého mobilu každý měsíc

24 videí a 40 fotek

– pošli SMS ve tvaru **MPC** na číslo **909 99**

a každý týden obdržíš 6 videí a 10 fotek

Pro zrušení služby pošlete SMS ve tvaru STOP MPC na číslo 909 99. Pouze pro starší 18 let. Služba technicky zajišťuje PSMS, s. r. o., P.O. BOX 58, 140 21 Praha 4. www.ebonity.cz, infolinka 225 366 366 (9-17). Tištěné obsahuje maximálně 2 placené zprávy za 49 Kč vč. DPH. Pro ukončení videa je třeba mít aktivovaný WAP a souhlas s integrováním přístupu do videa.

KVALITNÍ PORNO ZA SUPER CENU!

KAŽDÝ MĚSÍC NEJNOVĚJŠÍ PORNO NA TRHU

VZRUŠUJÍCÍ AKCE • DIVOKÉ ORGASMY • ABSOLUTNÍ USPOKOJENÍ

Jsem rozvedená a nezávislá, jenom na sexu! Hledám sexuálně schopného chlapa na opravdu velmi vzrušující setkání! Jsi to ty? Tak mi pošli SMS na č. **909 03 50**, kde napiš **MARTINA31** a třeba **co máš v sexu nejraději**. Třeba to spolu vyzkoušíme!

Zajišťuje PSMS a.s.r.o., P.O.BOX 68, Praha 4. Cena 50 Kč/SMS. Pro starší 18 let.

Jsem delší dobu sama a sex sólo mě už nebaví, hledám fajn muže na erotické dovádění u mě doma, jsem z Prahy. Napiš sms ve tvaru: BLAZA24 + text na číslo 909 0350. Líbí se ti můj zadeček?

sms: BLAZA24 na 909 03 50

Pokud jsi taky sám a je ti smutno, jako mně napiš, prozatím nezávazně 37 letě 166/65/ č. 3, rozvedené Zorče. Napiš sms ve tvaru: ZORCA15 + text na číslo 909 0350. Nechci být stále sama!

sms: ZORCA15 na 909 03 50

Provozuje PSMS a.s., P.O. BOX 28, Praha 45, SDKA.cz vč. DPH. www.AAAINFO.cz. Od 18+. www.globalmobile.cz

Příklad: ZORCA15: Jmenuji se Lukas a rád bych si s tebou povídal. Zpoplatněno 5 Kč/ 909 0350

Do trojky jdu i s holkama

Pořádně rozjetá trojka mě rajcuje úplně nejvíc. Ráda šoustám ve třech a je mi jedno, jestli s dvěma chlapy, mužem a holkou nebo se dvěma kočkami. Jeden z milenců se může zabývat jenom mou dírkou, šoustat ji, lízat, strkat do ní prsty nebo vibrátor a ten druhý – nebo druhá – si hraje s mými ňadry a máme spoustu času na vášnivé i něžné líbání. Mám ráda opravdu tvrdé přirážení do kundičky, ale zároveň si ráda hraju jazykem v něčí puse. Chci ochutnávat chuť slin, cítit jazyk, který mi vylizuje celou pusu, vnímat něžné dotyky na bradavkách, zatímco mi v mokré kundičce jezdí tvrdý ocas, který ji nakonec pořádně vycáká.

PEACHES

909 46 46 58
MÁM TU RÁDA ZEZADU

Do trojky jdu
i s holkama

PEACHES

Když jsem se dvěma holkama, mám ráda, když si mě vezmou napůl jako svou hračku a hezky se podělí o mé tělíčko. Když to dělám se dvěma kluky, často to končí tak, že jeden mě šoustá do kundičky a druhý do zadečku. A jsem vždycky tak rozdělaná, že to nemůže skončit jenom jedním orgasmem...

SMS SEZNAMKA

Pohodlné, diskrétní a rychlé seznámení prostřednictvím SMS zprávy!

Místo Vašeho tel. čísla bude na konci inzerátu uveden kód, díky kterému budete se zájemci komunikovat formou SMS zpráv zcela anonymně až do doby, než si sami předáte svá telefonní čísla.

Jak odpovědět na inzerát (nebo na došlou odpověď): napište SMS ve tvaru: **IN PK 6ti místný kód text odpovědi** a odešlete na číslo **909 55 30**. Obratem obdržíte potvrzení o odeslání odpovědi inzerentovi.

Jak podat inzerát: napište SMS ve tvaru: **IN PK text inzerátu** a odešlete na číslo **909 55 30**. Obratem obdržíte potvrzení o přijetí inzerátu a Váš SMS BOX (6ti místný kód), který bude uveden pod textem inzerátu, místo Vašeho telefonního čísla)

ONA HLEDÁ JEHO

❤ VDANA POHLEDNA 44 LETA HLEDA ROMANTICKEHO PRITELE K OBCASNYM SCHUZKAM **IN PK 469308**
❤ Lb Rada bych nasla starsiho pritele milence na krasny dlouhodoby vztah a byla bych takove jeho slunicko a mi **IN PK 850541**
❤ Ahoj je tady nejaky vesely sympatak ja 34leta vdana,ale porad smutna pa kata **IN PK 147704**
❤ Pavel 51 let hleda Bi nebo L stihlejsi zenu x-45 let z Brna **IN PK 737470**
❤ Ahoj,jsem 36 leta zena z Brna a k peknym a nezav.schuzkam hledam hodneho pritele,s vl.bytem,ktery i vypomuze. **IN PK 921549**
❤ Zrala vitalni duchodkyne,zauci zajicka v s.,Ov a okoli **IN PK 876472**
❤ Vnadna kocicka 32 hleda kocourka na nezne mazleni,a rozptyleni,p.s.diskretne. **IN PK 030345**
❤ MENSI CERNOVLASKA,40 LET,VDANA,ALE ZKLAMANA A BEZ LASKY,HLEDA KAMARADA,PRITELE,MILENCE? **IN PK 131470**
❤ Jsi zadany, vysoky chlap a doma ti neco chybi? Tak zkus napsat vdane, 41 lete. Diky za tel. cislo. TP, UL **IN PK 737755**
❤ 23leta nymfomanka na urovni nabizi diskretni schuzky.Soukromi mam. **IN PK 703799**
❤ 39/177 tmavovlaska s 10l.dcerou casove vytizena hleda prima muze zatim jen k prijemnym schuzkam vecer nebo o vikendech. OV a okoli. **IN PK 364738**
❤ hezka otrokyne-subina touzi po Panovi.Najdu Pana ktery mou poslusnost odmeni? **IN PK 624046**
❤ Rozv.pohl.zena hleda milence na pomoc.JE MI 49 LET OL.POS.CISLO. **IN PK 776765**
❤ muzi ja 49/165/78 nabizim vasnivy sexy hratky napis tel.a zivot bude krasnejsi a pestrejsi. **IN PK 527152**
❤ Zena 50ti lete pinostihla ve znameni Lva hleda pritele k obcas. zchuzkam **IN PK 588647**
❤ Ahoj, hledam muze, zenateho, nebo samotneho, kteremu nic nechybi, jen laska, neha.. **IN PK 018185**
❤ Hledam pritele kolem 50 l na nezny sex. Baculka 45 okoli ZL. **IN PK 400545**
❤ Potrebuji sikovny jazyk ke spusteni vodopadu a poradny kul k nasednuti. * **IN PK 020371**
❤ Vdana 41-168 prsa 7 silna postava hleda staleho milence vek a barva pleti nerozhoduje podminkou je velke a vlastni zazemi Brno **IN PK 293308**
❤ Hl.fer chlapa i zenateho,ktery me vytahne s *.nab. dlouhodob. milen.vztah,jsem atraktini dlouhovlaska,pis **IN PK 780171**
❤ JSEM HOLKA 32LET Z BRNA PLNYCH TVARU HLEDAM ZATIM KAMARADA NA INTIMNI SETKAVANI KTERY MI * HANKA **IN PK 053909**
❤ Eva 21let z Prahy, stihla simp. hledam muze pro intimni chvile rada se bavim,experimentuji,jsem dominantni typ,lehci SM,tesim se na setkani s tebou **IN PK 700793**
❤ 48L SEXY STIHLA ZENA Z BRNA HLEDA SYMPATICKEHO MUZE STR.LET KE SCHUZKAM A KTERY BUDE OCHOTNY.VASE TEL.C. A UROVEN. **IN PK 497206**

ON HLEDÁ JI

❤ AHOJ HLEDAM MILENKU DO 40LET. Nejlepe baculatou ale neni podminkou. Na schuzky pine*u ni doma. Jizni Morava, prijedu.Ja 24/175/70.M18x4,5. Nech tel. cis. **IN PK 703944**
❤ Jsem 34-lety 185/82 cernovlasy,sportovni postavy.Hledam si milenku. **IN PK 506168**
❤ Roman z Duchcova 32/178 Hledam milenku 20-40let k obc. schuzkam u me doma,nebo prijedu. Napis cislo a jak to mas rada. Okr TP **IN PK 670327**
❤ Ahojda,taky jsi tak nadrzena? **IN PK 732664**
❤ JSEM MUZ 48/183CM/83KG MAM RAD MILOVANI ALE VERNE TRVALE JSEM ABST NEKURAK VETSIM M 22CM FINANCNE DOBRE NAJDU ZENU MLADSI? VERNOST **IN PK 824893**
❤ KTERA VDANA ZENA TOUZI PO DISKRETNIM MILENCI SVETSIM M OKR FM NJ VM **IN PK 609687**
❤ Ahoj! Chces prozit krasne milovani a jsi z okoli Breclavi nebo Brna? Nebudes litovat! Jsem zenaty,je mne 35 let,mam 193 cm,sport. postavu,pry sympaticky. **IN PK 258165**
❤ JSEM SPORTOVNI POSTAVI 28 LET MAM RAD SEX NA JAKYKOLI ZPUSOB. V SEXU PRVNE ZENA A PAK TEPRV JA TAK PA BART **IN PK 388125**
❤ ahojky vam vsem svobodny ridic kamionu 189cm 99kg hleda touto cestou zenu do 45let ktera touzi byt milovana a prozit krasny jemny milenecky vztah zanech c **IN PK 337704**
❤ Muz,33/175/65,slobodny hlada zenu do 40rokou z Pardubicka na krasne intymne chvyle pine sexu pa tesim sa **IN PK 798774**
❤ Ahoj tady 36 lety veselej pohodar majici rad vse hezke a hledajici tajnou kamosku na prijemny sexik i kamaradske posezeni a potlachani. Ozves se? Thomas. **IN PK 973800**
❤ HLEDAM HOLKU OD 25 DO 30 NA SEX. JM JA 32 **IN PK 785679**

Cena této služby je 30 Kč vč. DPH. Technicky zajišťuje TOPIC PRESS, s.r.o., info@topicpress.cz. Infolinka ☎ 597 608 099 (Po-Pá 9-16 hod.)

LOV MEZI ČINKAMI

Chodíte rádi mučit svoje tělo do posilovny? Tam ale nemusí jít jenom o zvedání činek. Poradím vám, jak ve fitku klofnout pěknou kočku a užít si s ní hned na místě...

ZA FESTOVNÍMI KUNDIČKAMI

Do posiloven chodí muži většinou proto, aby svou anticky dokonalou postavou mohli v létě na plážích lákat vnadné samičky. Ale proč rajcovní pichačku odkládat, když si můžete užít přímo v posilovně? Hodně závistivců z řad pupkáčů tvrdí, že fitness centra navštěvují jenom čtyřprocentní muži, ale nevěřte všemu. Holky tam chodí taky. Chtějí si udržet pevnou postavu a taky si rády pro-

NA UVOLNĚNÍ

Po náročném tělesném i sexuálním cvičení je nejlepší střihnout si s půvabnou sparingpartnerkou další číslo v pořadí v bazénu. Sex ve vodě bude pro vás i vaši sportovkyni opravdu nevšední a vzrušující zážitek, nemluvě o jeho praktičnosti. Oba si uvolníte ztuhlé svalstvo a vy znova ukojíte její kvalitně rozcvičenou kundičku. Nakonec si můžete dopřát ještě jednu speciální perličku: Vrafte se do posilovny, přivažte ji s pomocí bandáží k nějaké mašině a řekněte jí, ať vám ho vykouří. Účet za vaši návštěvu studia nebude hubený, ale kdo by po tolika skvělých orgasmech litoval? Tak sportu zdar a sexu zvlášť!

hlédnou udělané samečky, které v lepším případě rovnou vyzkouší v akci. Proč si to vlastně rozdat s holkou, která má biceps jako vaše stehno? Především proto, že se s ní můžete vyzkoušet polohy, které tukem obrostlá žena nezvládne. A navic bude mít kundičku pevnější než stisk ruky, takže to nářadí mezi vašima nohama vyždíme opravdu dokonale.

ŠETŘETE SÍLY!

Jestli po přečtení tohoto článku půjdete do fitka s tím, že si to rozdáte s udělanou paničkou, nesmíte to ale s vlastním posilováním moc přehánět. Mohlo by se stát, že ke konci neudržíte ani tu nejlehčí činku, natož svůj palcát při zásunu, takže opatrně. Nejvíc kalorií spalte až pícháním a své tělo protáhněte na rozjeté partnerce. Abyste byl právě vy tím šťastlivcem, kterého si vypracovaná samička vybere jako partnera k posilování i šukání, musíte ji nejdřív na sebe upozornit. Když budete zvedat největší zátěž ze všech chlapů ve fitcentru, budete na ni dělat oči (v tomhle případě klidně i ramena) a zároveň se pochvalně vyjádříte o její dokonalé postavě, měl byste být první na řadě, i kdyby to byla nymfomanka.

SVALOVÁ PŘITAŽLIVOST

Možná vás začne svádět, až udělá pár kliků před zrcadlem, aby zvýraznila svůj pevný zadeček, nebo vám ukáže hru břišních svalů při leh-sedu a pak sundá propocené triko. Nejspíš ale budete muset udělat první krok vy. Překvapte ji třeba při převlékání v šatně a udělejte jí jasný návrh. Sportovně založené samičky si potom, co dají svému tělu zabrat na strojích, rády zašpásují s aktivním samcem. Když nezabere hned, pozvěte ji k baru, panák po namáhavém výkonu ji uvolní a sama bude chtít vyzkoušet, jestli jste stejně jako na hrudníku a rukou nabušený i mezi nohama. V posilovně je spousta míst, kde ji to můžete parádně udělat. Na lavičce na bench-press, na žebřinách, koberci, v šatně nebo ve sprše („Chceš umýt záda?"). Předehru zbytečně neprotahujte, maximálně se pomazlete s jejími pevnými kozičkami, olízněte její „housku" na břiše a jděte na to, už je určitě rozhicovaná stejně jako vy a chce ho mít co nejdřív v sobě. Vyzkoušejte pár prověřených poloh, které ji stoprocentně rozpálí a vzruší až do nepřičetnosti a ve finále jí dejte vybrat třeba mezi jízdou na koníčku nebo análním sexem.

www.digitalniarchiv.cz ● www.ctyricitky.cz ● www.lolitky.cz ● www.mrdej.cz ● www.sexyshow.cz ● www.profiporno.cz

909 464 655 Pošlikej mi bříška!

HOLKA OD V… MATÉRKA • KRÁSA Z ULICE • POPRVÉ NAHÁ

Někomu se můžu zdát nepřístupná. Je to ale jenom maska, která odrazuje nesmělé muže, protože ty opravdu nesnášíš. Moje sny se snad ani nedají publikovat. Sotva si nahá vlezu do postele, je moje fantazie jako jedno šílené pornokino. Sním o perverzních orgiích třeba s pěti černochy, s chlapy s ohromnými ocasy, kteří mě postupně ojedou do všech dírek a pak se mi vycáka-jí na tělo a do pusy.

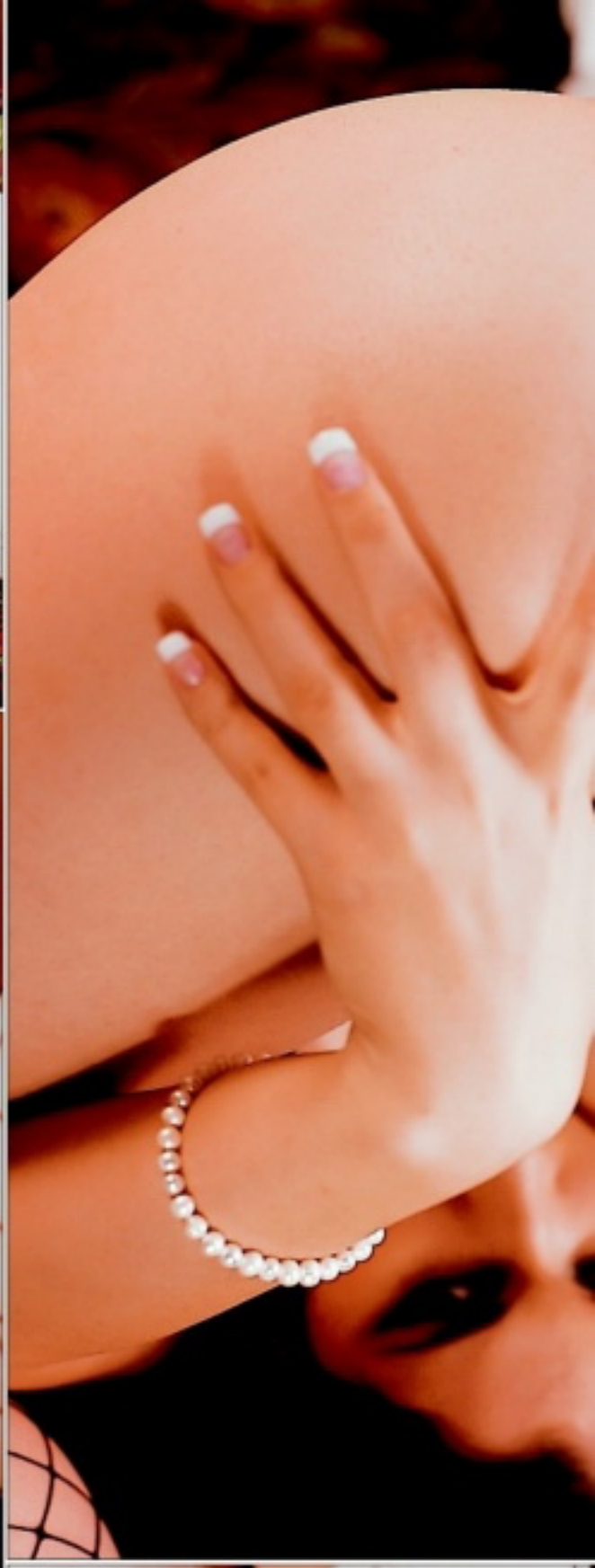

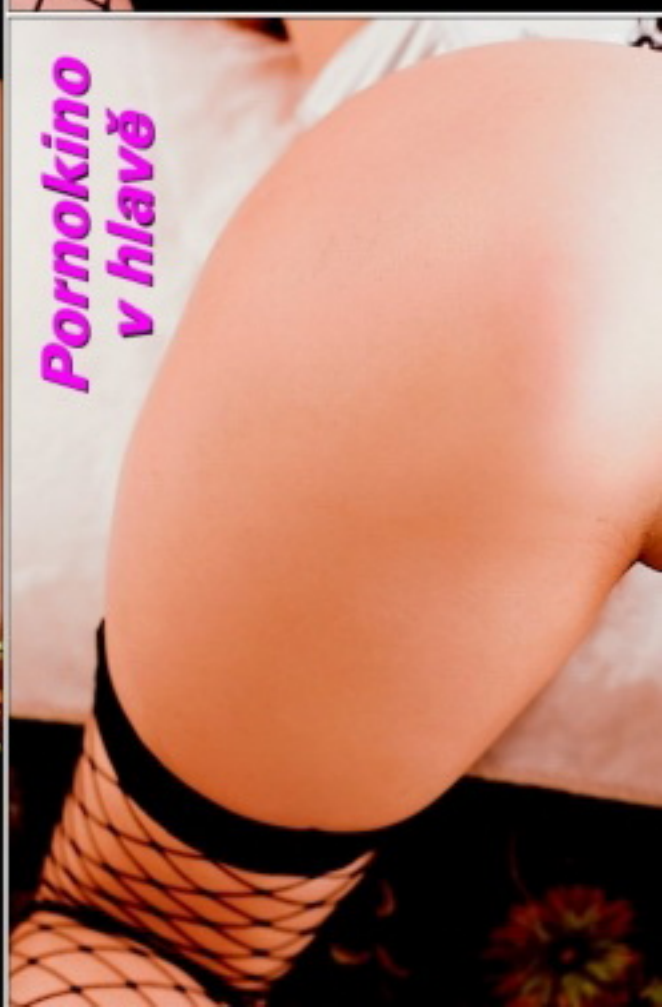

Pornokino v hlavě

Cítím gejzíry jejich semene všude na těle... Chci, aby mi semeno vytékalo z přeplněné kundičky i prdelky, chci vyzkoušet i piss, svazování, všechno perverzní a zvláštní. Vyzkoušela jsem už trojku, rozdávala si to s holkama, ale pořád to není ono. Když sním o takových věcech, jsem úplně mokrá, šťáva mi teče z kundičky proudem a já se ráno budím na úplně mokrém prostěradle.

NEJŽHAVĚJŠÍ TITULY, KTERÉ ROZPÁLÍ I TEBE

SEX KONTAKT MAGAZÍN
Chuť bys měl – a není s kým? Ber Sex kontakt magazín! Přes pět set inzerátů. Ráno zavoláš, večer souložíš!
Právě na trhu!

ČESKÉ LOŽNICE
Nevrtej díry do zdi, kup si jediný časopis, který nabízí necenzurovaný pohled do ložnic českých párů, a vychutnej si je!
Právě na trhu!

FLIRT
Strategie svádění, postelová taktika, lechtivé rozhovory, reportáže, sexy poradna... Nejlepší Flirt vašeho života!
Právě na trhu!

LEO SPECIÁL – LOLITY
Lolitky ti předvedou, co všechno umí se svými prsíčky a kundičkami. Jen to nejmladší masíčko.
Právě na trhu!

EXTÁZE
Nadržené holky v akci, páry i trojice, orgasmy na všech stranách. Je návyková, pořádnému samci jedno číslo nestačí
Právě na trhu!

FANTASTIC
Fantazie bez hranic, sex bez zábran: fetiš, pissing, transsexuálové, bizarr, Sm, těhotné, cokoliv tě napadne!
Právě na trhu!

PRÁVĚ 18
Nejmladší nahatý holky, které vám můžeme ukázat. Jedinečný výběr mládat, která se vůbec nestydí. Ukážou vám vše, co chcete vidět.
Právě na trhu!

MARKÝZ
Jediný magazín příznivců BDSM a netradičního sexu na našem trhu. Bez zábran – bez milosti – bez cenzury.
Právě na trhu!

PORNO ROKU 2010
Nejlepší, největší a nejobsáhlejší výběr porna za posledních deset let.
Právě na trhu!

LEO 5/2011
Jednička na trhu – v každém čísle ty nejkrásnější dívky v každém směru otevřené, které vám zaručeně zvednou nejenom náladu!
Vychází 1. 4. 2011

Předplatné všech titulů PK 62 na **www.predplatne.cz** nebo telefonicky na č. **840 306 090**
Podrobné informace o našich časopisech najdete na stránkách **www.pk62.cz**

VÝBĚR NEJLEPŠÍ EROTIKY NA TRHU ● VÝBĚR NEJLEPŠÍ EROTIKY NA TRHU ● VÝBĚR NEJLEPŠÍ EROTIKY NA TRHU ● VÝBĚR NEJLEPŠÍ EROTIKY NA TRHU

Primeros

Let sex press yourself...

27/172/63 hledá hodného kocourka, co by mě rozmazloval, hladil, lízal, miloval se se mnou ve všech různých polohách a na různých místech. Napiš mi SMS ve tvaru **LEO BEATA** + tvůj text na **909 55 30.** Volej: **909 55 66 66** kód **88.**

Jsem snadno vzrušitelná a rychle se udělám. Jinak jsem docela normální holka. SMS: **LEO NATALKA** tvůj text na č. 909 55 30. Volej na **909 55 66 66** kód **6.**

Vzrušuje tě, když tě žena svádí, potom ti sváže ruce a zakryje oči, pak ti ho dlouze kouří a nakonec tě pomluví? Tak se ozvi. Pošli mi SMS ve tvaru **LEO MARKETA** něco o sobě na č. **909 55 30.** Nebo zavolej na tel. **909 55 66 66** kód **8.**

Provozuje TOPIC PRESS s.r.o., info@topicpress.cz, cena 30 Kč/SMS, 55 Kč/min. Ilustrační foto

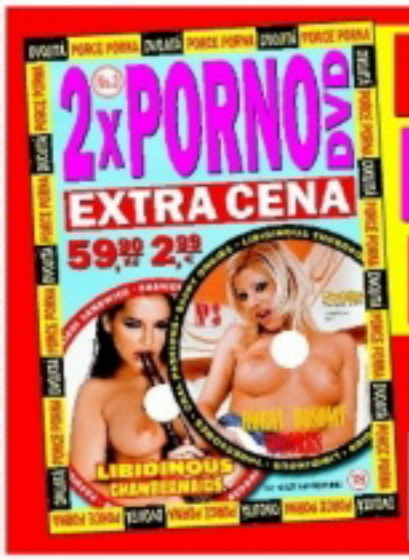

DVOJITÁ PORCE PORNA
EXTRA CENA
59,90 Kč 2,89 €

Mám ráda sex a nestydím se za to. V současnosti jsem ale sama a chtěla bych si nezávazně nějakou dobu užívat. Co ty na to? Tvoji SMS čekám na č. **909 03 50** – napiš **JINDRA23** a **pár slov o sobě**. Věk nebo stav není důležitý, chuť na sex už ale ano!
Zajišťuje PSMS s.r.o., P.O.BOX 68, Praha 4. Cena 50 Kč/SMS. Pro starší 18 let.

SEZNAMKA 909 704550 SEZNAMKA

Vyber si dívku, vytoč **909 704 550** a poté zadej její **kód**. Budeš automaticky přesměrován na její telefon.

♥Čauky, jsem opuštěná samička, co hledá pořádného samce. Jsem 25/162/58/2 dlouhé blond vlasy. . Jitka	Kód **337035**	♥Jsem 19-letá brunetka z Brna a hledám kluka do 30 let k sexu, kterýho nemám nikdy dost. Simonka.	Kód **337029**
♥Ahoj tady Irena. Hledám touto cestou muže, který by mě zbavil studu. Mám hnědé vlasy, malá prsa a je mi 23	Kód **337034**	♥34letá hledá vhodný protějšek na sexuální hrátky.požadují diskrétnost a zdraví V sexu se nebráním ničemu,	Kód **337028**
♥ Je mi 45 let, jsem stihle postavy a hledam muze, ktery by mi poradne vylizal moji nadrzenou picku.	Kód **337033**	♥Atraktivní, 171/67, č.3, moderní, moc vášnivá, na úrovni, blond, dlouhé vlasy, 26 let hledá kance na sex.	Kód **337027**
♥Hezka cernovlaska , prsa 2, hleda poradneho hrebce s M 20 a vice, ktery by ji poradne naplnil kundu. 30let.	Kód **337032**	♥Pro jemné hrátky v pelíšku 25leté štíhlé brunetky, zbožňuji trojku Jmenuji se Ivonka, bydlim v Kolíně.	Kód **337026**
♥Ahoj. Hledam samce k perfektnimu sexu. Je mi 22, mám pěkné trojky a delší tmavé vlasy.	Kód **337031**	♥Ahoj, jmenuju se Lenka, je mi 29 let. Rada se seznamim s muzem co se postara o moji micinku. 169/57	Kód **337025**

GRYF s.r.o., www.AHAINFO.cz, 70Kč/min. vč. DPH. Od 18 let. www.platmobilem.cz

LEO PLATINUM

VIDEA DO MOBILU

JEŠTĚ LEVNĚJI!

NYNÍ JEN 99 KČ / TÝDEN

ŠUKÁNÍ KOUŘENÍ VÝSTŘIKY TROJKY LESBIČKY A SPOUSTA DALŠÍHO!

CHCEŠ VÍCE PORNA ZA MÉNĚ PENĚZ?
POŠLI SMS VE TVARU
LEOPT na číslo **909 99** a obdržíš
2 VIDEA + 3 FOTKY

Službu technicky zajišťuje PSMS, s.r.o., P.O.BOX 68, 140 21 Praha 4, www.ahainfo.cz, infolinka 225 395 396 (9-17). Týdně obdržíte maximálně jednu placenou zprávu za 99,- Kč vč. DPH. Pro zobrazení videa je třeba mít aktivovaný WAP a telefon s integrovaným přehrávačem videa. Pro starší 18 let. Pro zrušení služby podešlete SMS STOP LEOPT na číslo 909 99. Od 18 let.

EVA

Moje kundička je pořád nenasytná a hladová jako tygřice. Chňapne po každém ocase, který se jí postaví do cesty, a nepustí ho, dokud z něj nevyždímá všechno semeno do poslední kapky. Vlastně nejenom kundička, ale i její menší sestřička vzadu mezi půlkami... Pořádná kláda mezi stehny je ten nejlepší prášek na spaní. Prošoustaná noc – to je moje představa ráje. Nemusí to být vždycky jenom s mužem, protože mám hrozně ráda změnu a taky miluji mladá hebká koťátka.

Má představa ráje

EVA

Strašně ráda si hraju s jejich těsnými dírkami a cítím hluboko v kundičce jejich mrštné jazyky. Ráda se dívám na to, jak se nejdřív trochu stydí, ale pak se rozehřejí a z malé lolitky se stává protřelá kurvička, která si bez zábran hraje se svým i mým tělem a poslední zbytky studu zůstávají ležet někde ve zchumlaných prostěradlech.

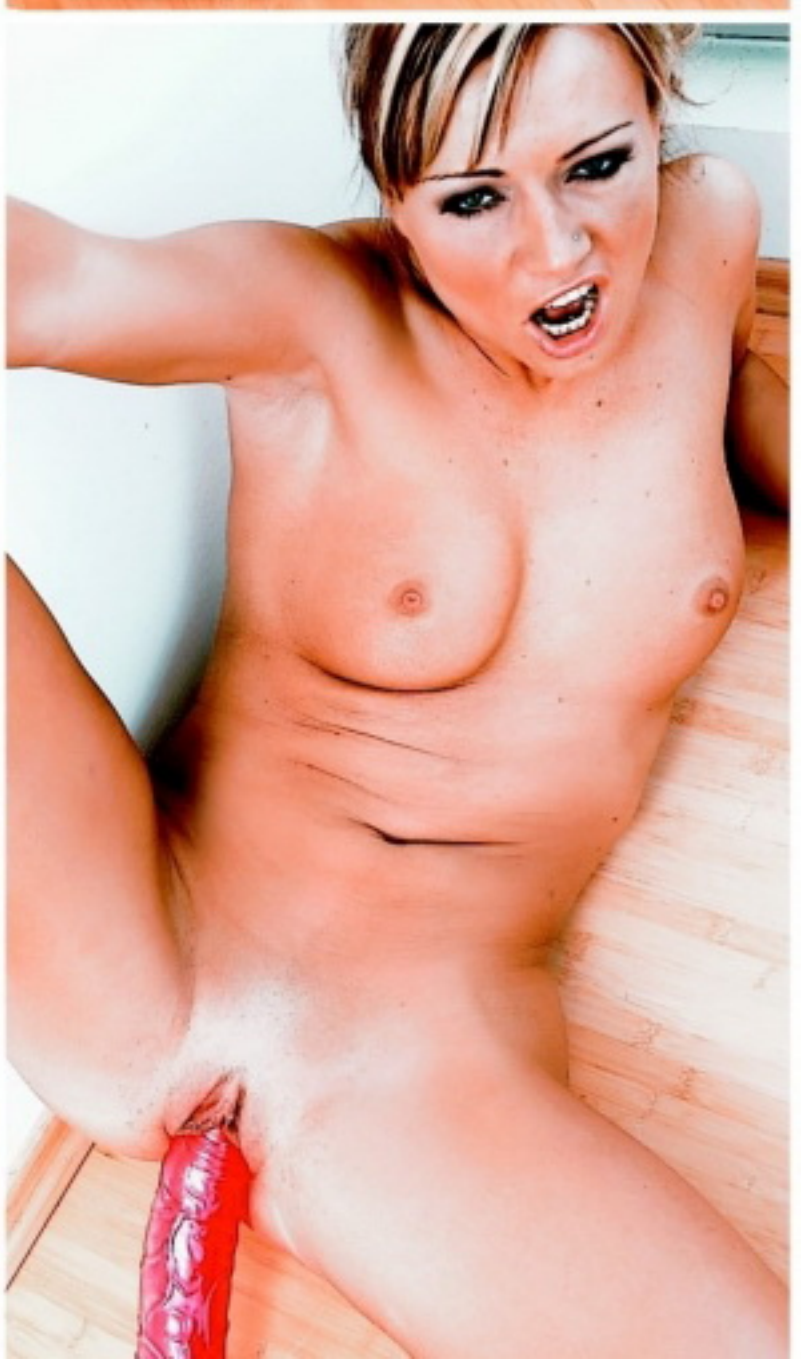

Má představa ráje

První holku jsem vylizala, když mi bylo osmnáct, byla o něco starší a taky zkušenější. Byla to čistokrevná lesbička a na její nádherné tělo se nedá zapomenout. Jenom jí děkuju za to, že se v mé posteli střídají muži i holky. Je mi to jedno. Chci si života užít co nejvíc, miluji své orgasmy a opravdu mě nezajímá, jestli se o ně postará tvrdá chlapská kláda nebo hebounké prstíčky nějaké dívky.

909 46 46 65
Uděláme se SPOLU

1440 MINUT SEXU

Každou hodinu je naše tělo naladěno na něco lépe a na něco hůře. Znáte to, někdy ne a ne usnout, jindy máte pracovat, ale cítíte přímo fyzickou potřebu dělat něco úplně jiného... Sestavili jsme na základě seriózních vědeckých poznatků tabulku, jak ideálně využít lidský biorytmus pro sex.

01:00

NASTAVENÍ: Povrchní fáze spánku, snadno vás vzbudí sebemenší hluk.
SEXUÁLNÍ VYUŽITÍ: Stačí, aby vedle vás spící milenka jemně zavrněla, a jste ready. Hup na ni!

02:00

NASTAVENÍ: Organismus má napilno s odbouráváním škodlivin, nashromážděných za celý den.
SEXUÁLNÍ VYUŽITÍ: Jste-li náhodou ještě ve fázi ukecávání vyhlédnuté partnerky, nenápadně vynechte alkohol (do ní ho lijte dál).

03:00

NASTAVENÍ: Z celých čtyřiadvaceti hodin máte právě nejnižší tlak.
SEXUÁLNÍ VYUŽITÍ: Velká pravděpodobnost, že erekce nebude zrovna optimální. Věnujte se raději předehře, mazlení, orálu.

04:00

NASTAVENÍ: Největší celkový útlum všech tělesných funkcí. Ideální čas pro odpočinek.
SEXUÁLNÍ VYUŽITÍ: Slovy klasika je tak pozdě, že je vlastně brzy. Nečekejte zázraky a raději si příjemně schrupněte než se zbytečně potit.

05:00

NASTAVENÍ: Když se donutíte nespat, váš biostroj se rychle rozjede naplno.
SEXUÁLNÍ VYUŽITÍ: Tzv. „Kolbenova teorie" se nám sice moc nezdá, ale je fakt, že brzká ranní erekce bývá téměř neprůstřelná.

06:00

NASTAVENÍ: Srdce se dostává do tempa, i po minimu spánku se těžko budete nutit zpátky do říše snů.
SEXUÁLNÍ VYUŽITÍ: Pokud se vám opravdu chce v šest ráno souložit... teoreticky by to nemělo skončit katastrofou.

07:00

NASTAVENÍ: Obranné mechanismy a látky jsou v nejvyšší pohotovosti, tělo je maximálně odolné proti běžným bacilům.
SEXUÁLNÍ VYUŽITÍ: Dáváte-li právě do těla náhodné známosti z pochybného baru, můžete být klidní. Rýmu od ní nechytíte.

sexka.cz sexka.sk
INZERCE EROTICKÝCH SLUŽEB
OPRAVDOVÝ INTERNETOVÝ KATALOG
✓ PRIVÁTY
✓ ESCORTY
✓ KLUBY
✓ AMATÉRKY
✓ PROFESIONÁLKY

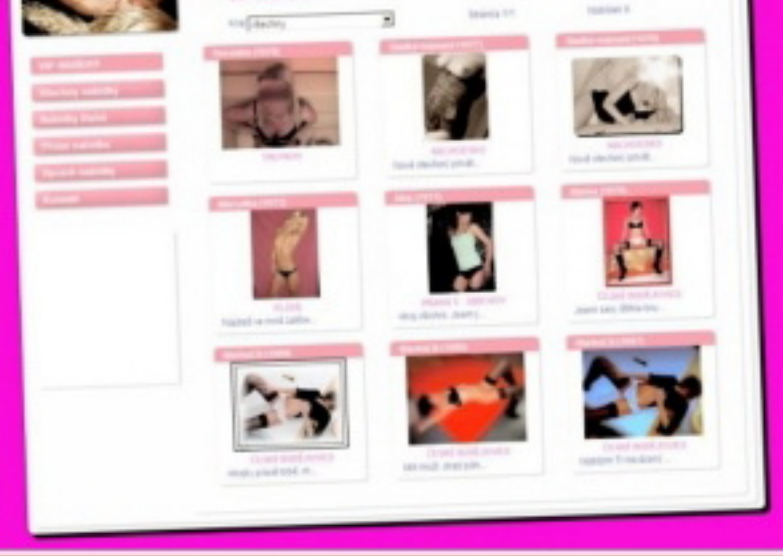

NEZKROTNÉ REBELKY!
Suprová masáž!
Fakt dobrý sex!
Bezvadný voraz!
To jsou Masáže Růžičky, Praha 3
Tel.: +420 607 112 906
www.masaz.stranky1.cz
FANDÍME FOTBALU!

08:00
NASTAVENÍ: Vaše játra nevědí, co dřív. Sebemenší dávka alkoholu teď škodí desateronásobně.
SEXUÁLNÍ VYUŽITÍ: Tu hodinku prostě nenasávejte. Při troše dobré vůle to zvládnete i bez něj, ne?!

09:00
NASTAVENÍ: Srdce i mozek už šlapou naplno, jako fungl nové švýcarské hodinky.
SEXUÁLNÍ VYUŽITÍ: Jak známo, před devátou slušného člověka na ulici nepotkáš, jste-li přesto na lovu, zaperlíte. V posteli máte slušné šance.

Ve tři mi to chutná nejvíc!

10:00
NASTAVENÍ: Fyzicky i psychicky jste v nejvyšší formě z celých čtyřiadvaceti hodin.
SEXUÁLNÍ VYUŽITÍ: Vaše chvíle! Můžete do ní bušit jako pneumatické kladivo bez známek únavy a ještě jí předvést půlku Kámasútry.

11:00
NASTAVENÍ: Stále jste na vrcholu, můžete bez problému dál podávat špičkové výkony.
SEXUÁLNÍ VYUŽITÍ: Ideální okamžik k utahání nymfomanky, překonání osobního rekordu či získání reputace obecního býka.

12:00
NASTAVENÍ: Vyplatí se odložit polední přestávku, vaše znamenitá forma ještě pořád trvá.
SEXUÁLNÍ VYUŽITÍ: Máte-li novou milenku, na kterou chcete zapůsobit, nebo potřebu šoustat tři hodiny v kuse, prosím...

13:00
NASTAVENÍ: První pokles energie. Ať chcete, nebo ne, váš výkon začíná zvolna upadat. Je vhodné zařadit pauzu.
SEXUÁLNÍ VYUŽITÍ: Po tom, co jste jí právě předvedl, máte nárok na chvíli „hodit záda". Ať se taky chvíli snaží ona, ne?

14:00
NASTAVENÍ: Útlum pokračuje. Nemá valný význam nutit se do činnosti, která vyžaduje výraznější nasazení.
SEXUÁLNÍ VYUŽITÍ: Nedá pokoj? Nanejvýš jí nasaďte pouta a nechte ji podusit ve vlastní šťávě. Co třeba zhlédnout nějaké péčko?

V osm si nejlíp všimne, kdo ji šuká.

15:00
NASTAVENÍ: Vaše chuťové buňky jsou v pohotovosti. Praví gurmáni právě v tuto chvíli usedají k obědu. Guláš ze závodky chutná znamenitě.
SEXUÁLNÍ VYUŽITÍ: Guláš vypusťte, přišla chvíle vychutnat si její mušličku!

16:00
NASTAVENÍ: Právě máte z celého čtyřiadvacetihodinového cyklu nejnižší hladinu cukru v krvi.
SEXUÁLNÍ VYUŽITÍ: Trochu nezáživná informace, ale budiž – kdy jindy jí postříkat prsa i klín šlehačkou a dokonale olízat?

17:00
NASTAVENÍ: S menším úsilím lze potlačit nastupující únavu a podat ještě poměrně zajímavý výkon.
SEXUÁLNÍ VYUŽITÍ: Ne zrovna nejlepší chvíle pro ohromení nové partnerky. Od té zaběhanější si to naopak můžete v pohodě nechat udělat.

18:00
NASTAVENÍ: Vaše intelektuální schopnosti se blíží bodu mrazu. Rozum si vybírá oddechový čas.
SEXUÁLNÍ VYUŽITÍ: Přerušte balení nebo případné experimenty s water-bondáží. Zapomenete zavřít kohoutek a je po sexu. Nadlouho.

19:00
NASTAVENÍ: Vysoká podrážděnost. V tuto chvíli máte největší dispozice se rozčílit i z těch nejmalichernějších důvodů.
SEXUÁLNÍ VYUŽITÍ: Vzhledem ke známému faktu, že ženy zkrátka uvažují jinak a velmi často hovoří svahilsky, si to raději udělejte sám.

20:00
NASTAVENÍ: Další vrchol – v osm večer máte kupodivu nejlepší postřeh za celý den i noc.
SEXUÁLNÍ VYUŽITÍ: Vztáhneme-li to i na vnímavost, zřejmě si užijete každé její mrknutí. A ani kapka by vám neměla proklouznout tam, kam nemá.

Že ty jsi šla spát v deset?!

21:00
NASTAVENÍ: Opak šesté večerní – právě teď vám nejlépe funguje paměť.
SEXUÁLNÍ VYUŽITÍ: Můžete na vrcholu extáze směle řvát její jméno. Nehrozí, že byste manželku oslovil jménem některé z milenek.

22:00
NASTAVENÍ: Výrazný pokles tělesné teploty.
SEXUÁLNÍ VYUŽITÍ: Nárazy a třením vzniká teplo. Pokud se nechystáte spát (viz 24:00), přitlačte na pilu!

23:00
NASTAVENÍ: Tělesné funkce zpomalují, nezávisle na vaší vůli se už organismus připravuje ke spánku.
SEXUÁLNÍ VYUŽITÍ: Prostě si nedělejte násilí. Spánek je spánek. Když nedá jinak, ať vám ho na dobrou noc vykouří.

24:00
NASTAVENÍ: Jestli jste „zalomili" kolem desáté, máte největší šanci, že se vám právě teď budou zdát krásné (samozřejmě erotické) sny.
SEXUÁLNÍ VYUŽITÍ: Proč to nevyzkoušet? Sen o sladké šestnáctce je přece lepší než se o půlnoci pachtit na staré větvi...

www.premiumporno.cz ● www.stahujpornovidea.cz ● www.amatersexvidea.cz ● www.testovanikurvicek.cz ● www.grupac.cz ● www.realitypornovidea.cz
909 464 655 Počkej mi bříško!

Stále se mi vrací sen o muži, který mě všude sleduje. Cítím v zádech jeho žhavý pohled v tělocvičně, na solárku i v butiku. Mám trochu strach a přitom mě to vzrušuje. V restauraci mám pocit, jako by seděl vedle u stolu. Polívá mě vlna vzrušení a ruka sjíždí do kalhotek. Prst kmitá po klitorisu; cítím na sobě pohledy hostů. Běžím na záchod. Mám pocit, jako by mě zezadu tiskl do kouta a vyhrnoval mi sukni. Stiskl mi bradavku, až jsem vyjekla.

Sen o stínu

Líbání na krk mě dostávalo do extáze a jazyk v uchu byl předzvěsti toho, co následovalo. Dokonale tvrdým penisem pronikl do mé mokré kundičky – v divokých přírazech mi jeho kůl pronikal do útrob. S tváří na zdi a nohou na prkénku jsem zaživala ty nejfantastičtější orgasmy. Byl to jenom sen...?

ŠUKAL BYS? ZKUS NĚCO NOVÉHO!
Žhavé amatérky čekají samy doma, aby si to s Tebou udělaly...
Nečekaný zážitek...
VYTOČ
909 600 809
zadej kód dívky a zažij to!

RYCHLE SE VZRUŠÍM, DÁM TI POSLECHNOUT, JAK MI Z TEBE ČVACHTÁ KUNDIČKA!

PŘITÁHNI SI MĚ ZA VLASY A OŠUKEJ ZEZADU MŮJ ÚZKÝ PULZUJÍCÍ ANÁLEK! CHCI TO!
MILUJU PŘEDEHRU... MAZLENÍ, LÍBÁNÍ, HLAZENÍ... A POTOM... VÁŠNIVÉ MILOVÁNÍ!

ZAVOLEJ!

ŠUKEJ A CHYŤ MĚ U TOHO PEVNĚ POD KRKEM! CHCI CÍTIT TVOJI NADVLÁDU NAD MÝM TĚLEM!
Nečekaný zážitek...
VYTOČ
909 600 809
zadej kód dívky a zažij to!
WWW.CHCI-SEX-PO-TELEFONU.CZ

STŘÍKÁNÍ VŠECHNY STRASTI ZAHÁNÍ

Tisíce sajtů mluví jasně – stříkání je rajcovní a semeno v pořádných dávkách po celém těle a v puse je tím pravým medem lásky. Miliony krásných holek dnes a denně po celém světě chytají megadávky horkého semene, olizují si ho navzájem z kundiček, předávají si ho z pusy do pusy jako svátost...

Velmi zdatný kropič

STO NA JEDNU

Sajt, který semenem vyloženě přetéká, je www.daily-porno.com/cumshot.html. Galerie vás nenechají na pochybách o tom, že největší pochoutka pro krásné holky je plná pusa semene. Nejenom pusa, najdete tu i postříkané kozy a prdelky, semeno rozpatlané po celém těle i ve vlasech. Horkou semennou lázeň si můžete dopřát i na adrese s neskutečným názvem http://americanbukkakepornmoviescumshotpics.com. Uf! Pokud se vám podaří tenhle název opsat, nebudete litovat. A když už jsme u toho, dovolíme si malé odbočení. Bukkake je starý japonský rituál, při kterém na jednu dívku, často svázanou a se zavázanýma očima, stříká i více než sto mužů. Jak asi děvenka vypadá, si umíte představit. Závěrečné rituální pití z misky, do které muži část semene odstříkují, je vyvrcholením, třešničkou na dortu. Proto vám ještě nějaké stránečky bukkake nabídneme. Pro milovníky koňských dávek jsou to opravdu lahůdky.

AŽ DO VÝSTŘIKU

Na sajtu www.handjob.com zase mladé jezinky bolí určitě ruce. Videa, fotky, honění, masturbace, ruční práce, říkejme tomu, jak chceme, výsledek je stejný. Gejzíry do ksichtíku, pusy, prsa nebo zadeček. Dobré, navíc vás chytne asi už homepage. Jestli už jste přesyceni bezchybnými výkony profesionálek, odpočinete (no, to je přehnané, protože vám stejně bude stát jako voják na přehlídce) u stránky www.cum-shots.to, kde najdete osm set obrázků, videa, a to všechno v podání amatérek. Jo, amatérské kutilství je v módě všude na světě. Dobrá adresa je i www.cums-hot-gallery.net. Pravda, většina předcházejících sajtů je poněkud kvalitnějších, ale ani tenhle neurazí. Tisíce videí a více než půl milionu fotek nabízí sajt www.cumdrunk.sluts.com. Upoutá vás i krásná hopepage, ale protože v tomto hrubém a materiálním světě se neživíme vůní květin a kapkami rosy a něco musí jíst i tvůrci stránek, zacálujete 2.95 dolaru za tři dny nebo 39.95 za měsíc. Budiž vám útěchou, že za a) se za vaše penízky autoři slušně najedí a za b) a to je důležitější – jsou to opravdu povedené stránky a množství semene obrovské.

Co neodchytí, olíže z ní.

UTOPENÉ V SEMENU

Adresa www.got-cum.com patří k výborným a najdete na ní obrázky i videa, zrovna tak jako www.bukkake-bath.com a www.orientalorgie.com je naprosto super. Tak, to bychom měli Orient a teď zpátky do evropských luhů a hájů. Více než pětadvacet tisíc fotek a pár stovek videí je k mání na adrese www.1milioncums-hots.com. Pro ty, kteří a které to mají rádi hlavně do pusinky, je tu sajt www.free-oral-sex-blowjobs-facial-cumshots-hardcore-porn-pics.com . Z názvu vyplývá, a holky to perfektně dokazují, že si na semeni opravdu pochutnávají a snaží se, jak to jde. Sajt je free a je specializovaný na facial neboli stříkání do obličeje a do pusy. Nakonec dívčiny se pořádně najedí i na adrese http://1-stop-blowjobs-and-cumshots.com, je ovšem pravda, že za jejich hostinu zaplatíte 1.95 dolaru, ale dívat se jak ty kočičky mlsají mlíko přímo z ocasů, za to stojí.

Bumbejte, koťátka žíznivá!

Všechny uvedené adresy byly v době uzávěrky čísla funkční, došlo-li na nich později ke změnám, není to vinou redakce.

www.pornoraj.cz ● www.lolitky.cz ● www.pornojizda.cz ● www.sexypanicky.cz ● www.vymenymanzelek.cz ● www.pornoraj.cz
909 464 663 Dívčí láska!

GEMMA

Až do prvních křečí

Je to přesně ten typ univerzálně rajcovní holky, kterou by snad úplně sprostě ošukal i velebníček. Dobře se podívejte na její oblé, sametové tělíčko a řekněte sami, jestli byste mu dokázali odolat. Vždyť její prsa si přímo říkají po hezky tvrdém sevření a vydatné masáži, její holá kundička úplně křičí do světa, jak se nemůže dočkat průniku pořádně urostlého klacku a neošukat přitom její malou, svůdně vystrčenou prdelku...? Tu by vynechal prostě jenom blázen. Není moc na kouření, ale nikdo není dokonalý. A s ní by vám to navíc ani nepřišlo, věřte nám, že její tělo by vás bohatě zaměstnalo i bez hulby.

Až do prvních křečí

909 46 46 58
PRDELKA ČEKÁ

Ochotně nám předvedla, jak to dělá, když se už moc často probouzí s mokrou kundičkou a přistihne se i přes den, že myslí na šoustání. Svlékne se do prádla, lehne si na postel, chvíli si tu svou sladkou broskvičku jenom zlehka hladí prsty, vyzkouší si svoje oblíbené polohy a pak se teprve pořádně rozjede. Zvedne roztažená stehna a vráží si ruku do vaginy nejvyšší rychlostí, dokud se celá nerozklepe prvními křečemi slastného orgasmu...

GEMMA

DVD PLNÁ NESTOUDNÉ EROTIKY A SEXU BEZ ZÁBRAN

DVD20L

DVD19L

DVD18L

DVD17L

DVD16L

DVD15L

DVD17EX

DVD16EX

DVD15EX

DVD14EX

DVD13EX

DVD16CL

NEW

2 DVD ZA 1 SMS

Ještě nikdy to nebylo tak jednoduché! Napiš SMS ve tvaru: OBJXmezeraKÓD DVDmezeraPŘÍJMENÍmezeraJMÉNOmezeraULICEmezeraČÍSLO POPISNÉ mezeraMĚSTOmezeraPSČ a odešli na číslo 90999.

Vzorová zpráva: OBJX DVD1L NOVAK FRANTISEK KOSTELNI 24 ADAMOV 67904
Na uvedenou adresu obdržíš 2x DVD (zvolené DVD + další jako dárek)
a navíc jako bonus časopis z vydavatelství PK 62, a. s. Cena SMS je 99 Kč.

DVD15CL

DVD14CL

DVD13CL

DVD12CL

DVD13F

DVD12F

DVD11F

DVD10F

DVD9G

DVD8G

DVD7G

DVD0L6

DVD0L4

DVD0L3

DVD7TK

DVD6TK

DVD12VC

DVD5H

DVD4H

DVD3H

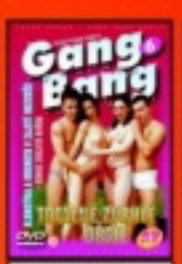
DVD6GB

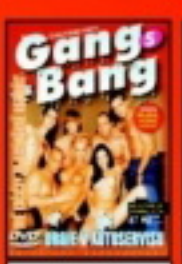
DVD5GB

DVD6LS

DVD4LS

DVD7OU

DVD6OU

DVD4RP

DVD3RP

DVD2TV

DVD25EB

DVD24EB

DVD23EB

DV22EB

DVD3NP

DVD3CP

0240

0239

0238

0237

0236

0235

0234

TO JE JEN ZLOMEK NAŠÍ NABÍDKY!

PŘEHLED O VŠECH NABÍZENÝCH TITULECH ZÍSKÁTE, ZADÁTE-LI DO SVÉHO INTERNETOVÉHO PROHLÍŽEČE V MOBILU MDVD.CZ!

Službu technicky zajišťuje PSMS, s. r. o., P. O. BOX 68, 140 21 Praha 4, www.ahainfo.cz, infolinka: 225 396 396 (9 - 17 hod.)

LESBICKÉ MAZLENÍ ❤ KUNDIČKA NA KUNDIČKU ❤ KOČKY SOBĚ

I mongol pochopí, proč se holkám říká „kočky". Rády lížou...

A když jde o kundičku milenky, to je teprve něco!

Miša to s korálky zatraceně dobře umí...

Navzájem si zavedou robertky a spustí je na plný výkon.

Není nad to pořádně si vyhonit kačenu ve dvou – jinak to tyhle dvě už neumí.

Ale stejně není nad to, když v ní jezdí prstíky kamarádky!

Šárka je expert na uspokojování libovolné dírky.

Miša se nikdy nenasytí šťávy z prcinky své lásky...

Výhody velkých prsou, jako mám já, ti potvrdí každá kozatá holka, která je má ráda. Můžu si je sama ocucávat, což mě docela dost rajcuje, a taky se na to ráda dívá většina mých milenců. A pak, moje dudy jsou prostě super magnet na chlapy. Nelži, že ses mi napřed podíval na obličej! Tak vidíš. No a jestli myslíš, že mám ráda, když mě za ně chlap pořádně popadne a mačká je, až to bolí, máš pravdu.

MÁM TO RÁDA ZEZADU
909 46 46 58

ZUZKA

Tak co, jdeme si zabouchat? Klidně si sáhni na kraj mé kundičky, jak už je mokrá... Ale počkej, do ní ne, já ti snad neřekla, že mě nejvíc rajcuje píchání do análku? Doufám, že nemáš nic proti, protože jsem už docela fest nažhavená. Tak jak, vpálíš mi tam ten svůj klacek?

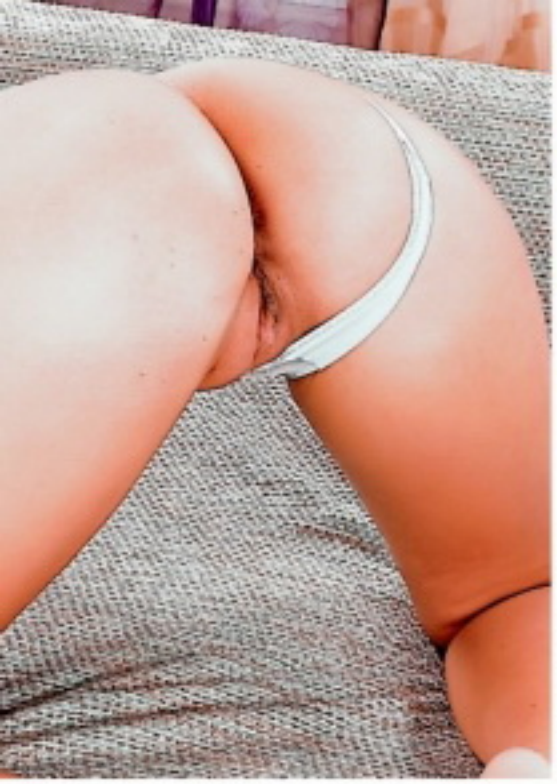

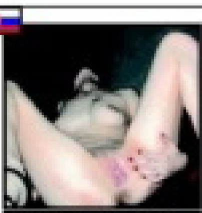

FLIRT 966

SSK: Chceš dostať lekciu poníženia? Tak sa mi ozvi! Všetko diskrétne u mňa v súkromí. Som zdravá a diskrétna.

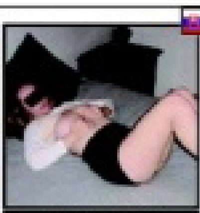

FLIRT 967

Prešov: Chceš ho zasunúť do mojej ritky? Tak na čo čakáš? Ozvi sa príjemnej brunete v strednom veku, ktorá ti dovolí takmer všetko.

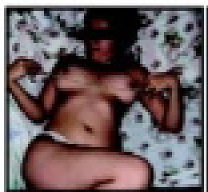

FLIRT 969

HC: Sexi bruneta hľadá muža na sex. Všetko po vzájomných sympatiách. Stretneme sa? Zdravie a diskrétnosť vyžadujem.

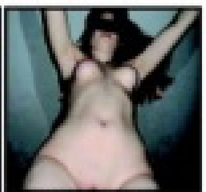

FLIRT 970

ZSK: Kto schladí moje rozpálené telo a hlavne kundičku, ktorá je teraz stále veľmi vzrušená? Ozveš sa? Len u teba doma.

FLIRT 950

SSK: Rozvedená žena v strednom veku ťa rada pozve k sebe na divoké sexi hry! Sex mám najradšej zo všetkého na svete!

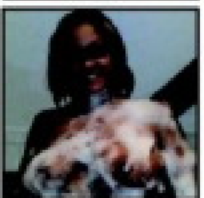

FLIRT 951

ZSK: Príjemná samička by si to rada rozdala s normálnym a serióznym mužom v strednom veku. V sexe mi nie je nič cudzie.

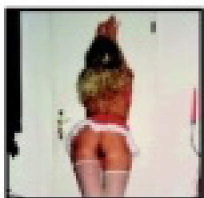

FLIRT 953

PB: Ahoj. Som prsnatá, nadržaná a opustená samica a hľadám samca na vzájomné ukojenie. Teším sa na naše stretnutie.

FLIRT 954

NM: Žena hľadá muža na občasný sex u nej doma. Všetko počas neprítomnosti môjho manžela. Ozvi sa mi! Zdravie je nutné!

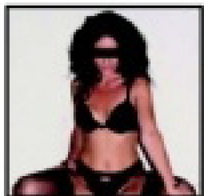

FLIRT 956

TO: Príjemná 38-ročná žena, manželom zanedbávaná hľadá muža na občasný sex. Som stále pri chuti. Vek do 50 rokov. Ozvi sa!

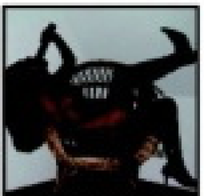

FLIRT 957

SSK: Ahoj. Hľadám milenca, vzrušujú ma starší muži, ale rada vyskúšam aj nejakého mladého muža. Som vydatá!

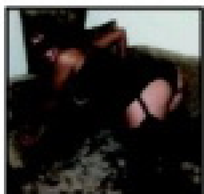

FLIRT 959

L. a okolie: Spoznám muža,ktorý by splnil každé moje prianie a chcel by dominantnú partnerku na sex a možno aj život?

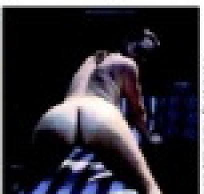

FLIRT 960

Humenné: Chceš si to so mnou rozdať? Hľadá ťa 28-ročná zanedbávaná samička. Hľadám muža do 50 rokov. Ozvi sa mi!

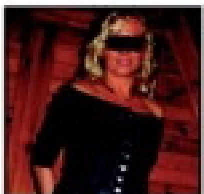

FLIRT 962

SSK: 40-ročná žena hľadá ženu na nežný sex. Ak to chceš o mnou skúsiť, tak sa mi ozvi! Už sa teším.

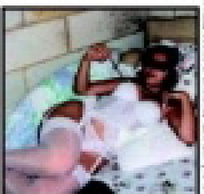

FLIRT 963

Hľadám chlapa bez ohľadu na vek, ktorý sa dobrovoľne stane mojou hračkou na potešenie a bude si priať byť v mojej moci.

AKO ODPOVEDAŤ NA INZERÁTY:

Napíš SMS v tvare: FLIRT ČÍSLO BOXU TVOJ TEXT a pošli na číslo 7505.

PŘIJĎ SI HO K NÁM VYHONIT!

PORNOKABINY

VŠE, CO SI JEN DOKÁŽETE PŘEDSTAVIT.

Součástí PORNOKABIN je i prodejna erotického zboží.

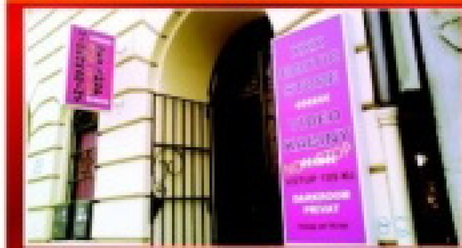

ADRESY PRODEJEN + otevírací doby:

EROTIC STORE XXX

PRAHA 1, Hybernská 38 Po-Pá 9.00-06.00 hod. So-Ne 12.00-06.00 hod. Tel.: 224 219 882 NOČNÍ PROVOZ!	**OSTRAVA**, Pivovarská 1504/8 Po-Ne 9.00-05.00 hod. Tel.: 596 112 634 NOČNÍ PROVOZ!
PRAHA 8, Křižíkova 19/308 Po-Pá 9.00-21.00 hod. So-Ne 12.00-21.00 hod. Tel.: 224 816 587	**BRNO**, Plotní 27 Po-Pá 9.00-21.00 hod. So-Ne 11.00-21.00 hod. Tel.: 543 254 094

Primeros®

Let'sex press yourself...

EXTRAPRIVAT - NONSTOP

LUXUSNÍ PRIVÁTEK A MILENECKÝ AZYL V CENTRU PRAHY

- 5 pokojů, S/M pokoj, bar, vždy dost sexy holek a žen na výběr za milé ceny
- nabízíme úroveň, klasiku, orál bez (hluboký orál), polykání, anál, sendvič, piss – oboustranný, líbání
- S/M dominy i subinky, masáže, lesbishow, 69, focení, natáčení, zvláštní přání, extrémy, escort, doprovody (swingers, celá noc) atd.
- stálý příjem nových dívek a žen 18–65 let

PRAHA 2, NÁMĚSTÍ MÍRU,
ŘÍMSKÁ 34 (ZVONEK SISI)
WWW.EXTRAPRIVAT.CZ,
EXTRAPRIVAT@SEZNAM.CZ
TEL.: 608 507 491, 732 767 448

HRAJ, VYHRAJ A UŽIJ SI SVOU LUXUSNÍ NOČNÍ JÍZDU ZDARMA

SWEET PARADISE®

Tento kupon vystřihni a vhoď do označeného boxu s logem LEO TV přímo v prostoru klubu s uvedenou mailovou adresou

E-mail*

Jméno nebo přezdívka

*Povinný údaj/ Více k soutěži naleznete na www.sweetparadise.cz

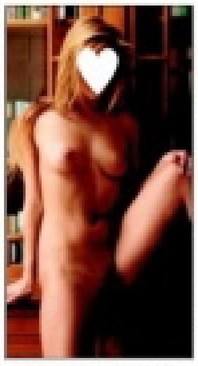

Morava:

25 letá, atraktivní dívka hl. finančně zajištěného muže do 60ti let, nejlépe zadaného, k občasným schůzkám. Zn.: Chci být hýčkána.

SMS: POR MIRKA + text zprávy na č. 909 55 30

Volat můžeš na č. **909 556 666**-kód **49**

Východní Čechy:

Mám neukojené sexuální představy a můj manžel je nechce se mnou realizovat. Najde se odvážný muž? Jsem 29/164/58.

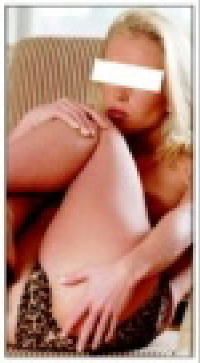

SMS: POR JUDITA + text zprávy na č. 909 55 30

Volat můžeš na č. **909 556 666**-kód **17**

Praha, stř. Čechy:

Ahoj lásko, máš chuť si pořádně zadovádět? Už máš svého ptáčka krásně připraveného? Má kundička je děsně nenasytná.

SMS: POR ALENA + text zprávy na č. 909 55 30

Volat můžeš na č. **909 556 666**-kód **19**

Celá Morava:

Atraktivní mladý milenecký pár, hledá páry, ale i samotné muže nebo ženy na sex. Zázemí máme, zdraví a diskrétnost podmínkou.

SMS: POR DANA + text zprávy na č. 909 55 30

Volat můžeš na č. **909 556 666**-kód **42**

Západní Čechy:

Už delší dobu inzeruji, ale stále žádná odpověď. Hledám milence, který má rád sex a má na něj stále chuť (stejně jako já).

SMS: POR ZDENA + text zprávy na č. 909 55 30

Volat můžeš na č. **909 556 666**-kód **65**

Celé Čechy:

Smyslná kočka se sexy tělem hledá muže a ženy, kteří by se na mně chtěli bezostyšně ukájet. Můžete si vymýšlet různé prasárničky.

SMS: POR EDITA + text zprávy na č. 909 55 30

Volat můžeš na č. **909 556 666**-kód **71**

Provozuje TOPIC PRESS s.r.o., info@topicpress.cz, cena 30 Kč/SMS, 55 Kč/min.

ilustrační foto

Glory hole... Že by slavná díra? Nebo snad děravá sláva? Tápající zalistuje ve slovníku a může si vybrat, protože zjistí, že glory hole znamená komoru na haraburdí stejně jako stevardovu kajutu nebo lodní lazaret. Blíž správnému významu ovšem bude v tomto případě s „ohřívací pickou" a ještě blíž u prostého „pracovního otvoru".

NENÍ DÍRA JAKO DÍRA

CHCETE-LI, ABY VÁS NĚKDO UDĚLAL...

Jak přesně chápou světový název tohoto vynálezu jeho příznivci, nemáme zdání, ale o co jde, je jasné: Vzletný název Glory hole označuje otvor mezi dvěma prostory, kudy lze prostrčit dychtivý penis v očekávání, že člověk na druhé straně mu poskytne orální potěchu. Nejčastěji se pochopitelně nachází ve videokabinkách sex shopů nebo na veřejných záchodcích. Na internetové adrese http://link-fabulous.com/gloryholes.html najdete vyčerpávající úvod do této problematiky včetně rozdělení na explicitní kategorie Ženské glory hole a Gay glory hole a velmi podrobného popisu „Základní etikety", rozdělené podle situace: 1) Chcete-li, aby vás někdo udělal, 2) Chcete-li někoho udělat a 3) Chcete-li se vystřídat a obsahuje skutečně zásadní instrukce typu: Vyndejte svůj penis a ztopořte ho... nebo vsuňte penis do otvoru. Ještě že tam jsou, jeden by si ho mohl omylem strčit třeba do kapsy montérek, že. Vyznavači „pracovního otvoru" mají vlastní, velmi propracovaný systém dorozumívacích znamení, díky kterému se jistě obejdou bez sebevíc kvalitních instrukcí a otvorem mezi dvěma prostory lze koneckonců i šeptat. Někdy pobyt v kuřácko-exhibicionistické komůrce zahrnuje i prosté šmírování, což ovšem poněkud ruší efekt tolik vzývané anonymity.

CO PRAVÍ ENCYKLOPEDIE

Internetová encyklopedie Wikipedia praví: Původ termínu glory hole je nejistý. Možná se vztahuje k důlnímu průmyslu, kde bývá termín glory hole totožný se „zlatou žílou", ale může také odkazovat na otevřená ústa nebo sklenářskou tavicí pec. Ohledně původu tohoto fenoménu se uvažuje o jejím vzniku z běžného „šmírovacího" otvoru, který získal další funkci spolu s tím, jak rostla touha šmíráků po fyzickém kontaktu. Každopádně za vznik glory hole můžeme zřejmě poděkovat homosexuálům, ačkoliv je možné, že se na něm podíleli i heterosexuálové, kteří si jejím prostřednictvím mohli zachovat anonymitu při experimentu se stejným pohlavím. Od poloviny minulého století se začaly po celých Spojených státech objevovat jako houby po dešti, nejenom na veřejných záchodcích autobusových nebo vlakových zastávek, kanceláří a jiných veřejných prostor, ale záhy pochopitelně i jako součást sex-byznysu v nočních klubech a peep-show.

NA CO SI DÁT BACHA

Když pomineme kaskadérství toho, kdo vezme do úst anonymní penis nebo dokonce produkt jeho dráždění, prostrčit kamsi náš největší poklad a vydat ho napospas bůh ví komu, už nám připadá vyloženě jako hazard, který hraničí se zdravým rozumem. Jak můžete vědět, že v sousední kabince nedřepí místo lačné kuřačky šílenec s břitvou? Ale máme svobodu, o osudu svého údu af si každý rozhoduje dle vlastního uvážení.

VEŘEJNÝ SEX

Je všeobecně značně rizikový a případy úrazů se stále vyskytují, i když zřídka. Veřejná ostuda v případě odhalení je ještě snesitelná proti možnosti značně nebezpečného úrazu, který může přivodit šílenec, skrytý v anonymitě, zvlášť tehdy, pokud by muž vsunul úd do otvoru bez vyzvání z druhé strany. Za obecně uznávaný „zvací" signál bývá považováno vsunutí jednoho nebo více prstů, někdy doprovázené kýváním nebo písknutím. Pomineme-li riziko, že i přes výzvu se bude na druhé straně ukrývat deviant nebo člověk, stižený agresivní homofobií, smrtelné riziko představuje možnost nákazy AIDS, proto je maximálně vhodné, chránit se kondomem. A – last but not least – provrtávání přepážek veřejných toalet je projevem vandalismu.

PROFI DÍRY

Cokoliv objeví „ulice", tedy vznikne to spontánně, se záhy stane kořistí pornobyznysu a profesionálního sexu. Nejinak tomu bylo i s fenoménem Glory Hole a dobře nám tak, protože kdo si nechodí pravidelně honit ocas na veřejné záchodky či neprahne po možnosti vyhulit přes díru ve zdi anonymní ocas, o téhle zvláštní zálibě by se možná vůbec nedozvěděl. A její využití třeba ve veřejných uspokojovnách má jistě nepopiratelné výhody. Například extrémně stydlivému zákazníkovi nabízí absolutní anonymitu (o možnosti uplatnění méně pohledných ‚sociálních pracovnic' raději nebudeme spekulovat) nebo si na přepážku může ve výši očí pověsit fotku ženy svých snů, od které by se tak rád nechal vyblafnout.

Najdi si tu správnou kabinku.

Počkej, až se v dírách zjeví připravené ocasy.

Začni kouřit naprava – nalevo...

Střídej to, nenechej vystydnout ani jednoho.

Až přestaneš stíhat, nechej se jedním šukat.

Vykuř oba a nech je vystřikat!

www.pornoraj.cz ● www.lolitky.cz ● www.pornojizda.cz ● www.sexypanicky.cz ● www.vymenymanzelek.cz ● www.pornoraj.cz ● www.lolitky.cz ● www.pornojizda.cz
909 464 660 Počuruj mě!

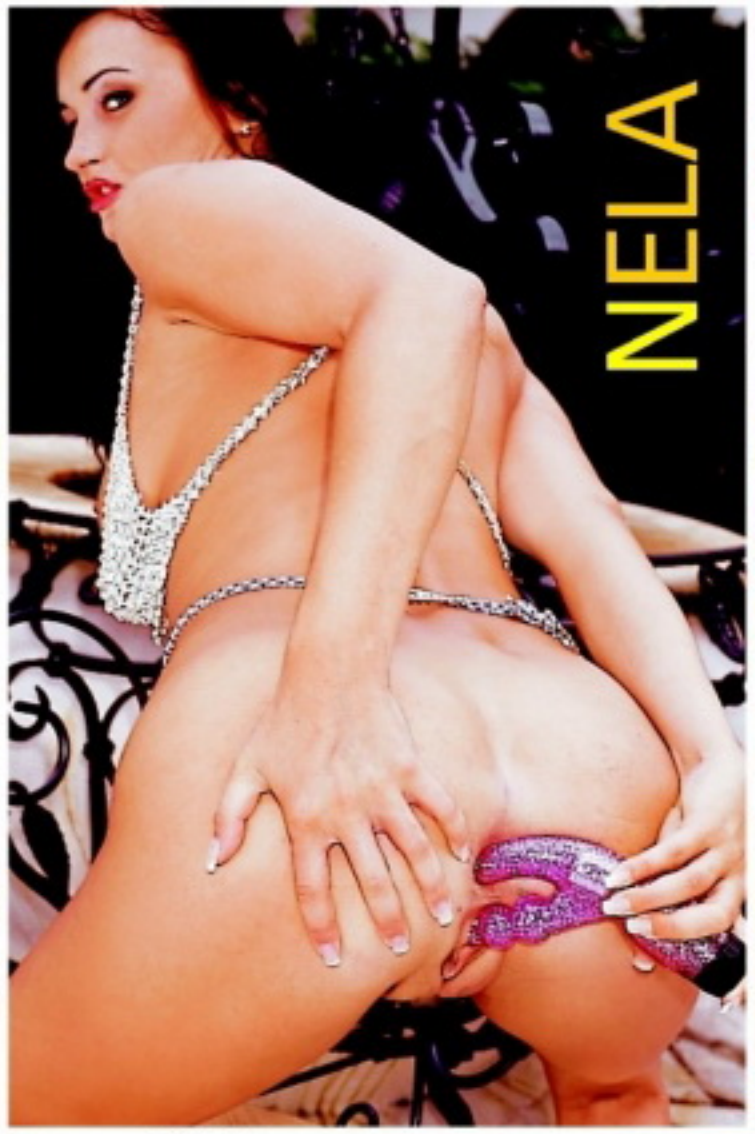

NELA

Že se chlapům líbím, jsem pochopila dost brzy a potom, co jsem poprvé vyzkoušela focení, už nebylo moc co řešit. Hodně mě to baví a na fotkách je to snad i vidět. Docela by mě zajímalo, co si o mně chlapi představují, když se na mě dívají. Jestli je třeba napadne, že v posteli mám ráda pořádně tvrdou a rychlou jízdu.

Mám ráda pokusy
909 46 46 65

Žádné velké mazlení a něžnosti. A že jsem si to už párkrát v pohodě rozdala i s holkou. Nechci vypadat moc sebevědomě, ale mám trochu problém vybrat si takovou, která by se mi líbila a rajcovala mě. Každopádně nesmí být o moc hezčí, spíš mám ráda štíhlé, ploché holčičí typy. U chlapa na tom tak moc nezáleží, hlavně aby to byl prostě kanec!

Potřebuju ka kance!

EXPRESS SEZNAMKA

Pošli sms ve tvaru:
přezdívka(mezera)text
a pošli na číslo **909 0350**.

Příklad: PETA57 Ahoj, rad bych se seznamil. Jmenuji se Karel a je mi 30 let... a odešli na číslo 909 0350.

Vdaná, se zájmy o hudbu a kulturu. Hledám inteligentního přítele se smyslem pro humor. Napiš sms ve tvaru: ILJA28 + text a pošli na 909 0350.

25 letá, prý pohledná brunetka,sportovní postavy, z Prachaticka, hledá přítele, který má rád sex. Napiš sms ve tvaru: VILMA21 + text a pošli na 909 0350.

Jsem Sarlota a bydlím v Praze. Líbí se mi muži v uniformách. Najdu tě zde? Ozvi se. Napiš sms ve tvaru: SARLOT20 + text a pošli na číslo 909 0350.

Ahoj, je mi 19 let a toužím poznat sexuálního přítele pro nezávazný vztah. Napiš sms ve tvaru: SABINA38 + text a pošli na 909 0350.

Ahojky, já hledám a hledám a pořád tě nemůžu nějak najít. Hledám bohadství v duši. Napiš sms ve tvaru: JULCA22 + text a pošli na 909 0350.

PSMS s.r.o., P.O. BOX 68, Praha 4, 50Kč/sms vč. DPH. www.AHAINFO.cz. Od 18+. www.platmobilem.cz

RYCHLÁ SEZNAMKA

Napiš sms ve tvaru:
PŘEZDÍVKA(mezera)Tvůj text a pošli na číslo

909 0350

Vzor: BARCA65 Ahoj jsem Petr a chci tě ... a poslat na 909 0350.

KAMCA65

34/170/85 i když mám silná stehna a zadek, nebudeš litovat mě poznat. Mám totiž moc ráda kouření, klasiku a análek. Budu se těšit, tak se ozvi.

MISA72

Ahoj jsem vdaná a sexuálně nevyužitá blond a hledám urostlého muže na diskrétní schůzky s větším M. Věk 35 a více není podmínkou. Ozvi se.

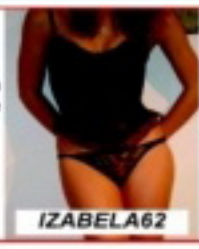

IZABELA62

Mladá, krásná, nadržená 19letá samice hledá velmi náruživého, jemného milence, nejen na milování, ale i na cestování... Čekám na tebe.

IVCA76

Jsem 25letá tmavovláska štíhlé postavy, 180cm,hledám touto cestou řidiče kamionu. Mám ráda velká auta,vezmeš mě sebou? Budu čekat na sms od tebe.

BARCA65

Jsem panička 32/171/61 trojky kozy a chci koulit mladýho ptáka od 18 let (nejl. panice). U2 tě chci mít v puse,tak rychle piš.

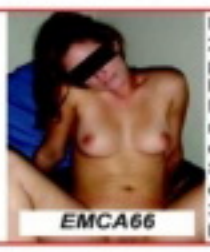

EMCA66

Hledám mezi 20 až 45 lety pěkný kolík k vykouření. Máš-li i dobrou munici a dostřel tím líp. Severní a vých. čechy. Já 30/183/94 svobodná.

MARIE73

Ahoj hledám kluka, který by se chtěl pravidelně scházet a užít si, pak i trvalý vztah. Ty do 25 let, štíhlé až sportovní postavy, pořádná kláda, pěkné tělo.

NATY69

Doma zanedbáná boubelka 28 let hledá touto cestou milence, pro schůzky plné vášně. Diskrétnost a zdraví zaručena. Chceš si užívat?

VERA76

Je mi 26, mladšího vzhledu, věčně nažhavená na sex, mám fantazii a miluji dlouhý orál. Hledám eroticky založeného muže od 35 - 50 let.

PSMS s.r.o., P.O.Box 28, Průhonice; 50Kč/sms vč. DPH. www.AHAINFO.cz. Od 18 let. www.platmobilem.cz

EXPRESS SEZNAMKA

Jak odpovědět: Pošli sms ve tvaru:
přezdívka(mezera)text
a pošli na číslo 909 0350.

PŘÍKLAD: ALICE16 Ahoj, rad bych se seznamil. Jmenuji se Karel a je mi 30 let... a odešli na číslo 909 0350.

Je mi 33 jsem z Prahy atraktivní po sexuální stránce zkušená. V současné době jsem sama. Napiš sms ve tvaru: **ALICE16** + text na číslo **909 0350**.

Ahoj, hledám kocourka pro diskrétní setkání, je mi 28/57/164, 3 prsa, jsem nadržená a chci to teď hned! Pošli sms: **MONCA19** + text na **909 0350**. Ozvu se.

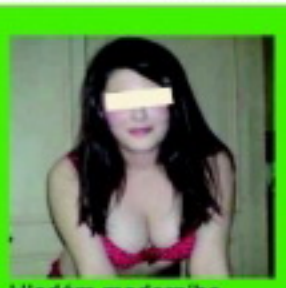

Hledám moderního muže, který má rád nejen módu a legraci, ale ví, co od života chce. Pošli mi sms ve tvaru: **NELINKA19** + text na **909 0350**.

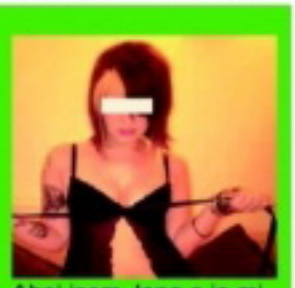

Ahoj jsem Jana a je mi 26 let, jsem svobodná a hledám fajn kluka do 35 let, vysokého a štíhlého na pěkný sexík. Pošli sms: **JANINA12** + text a pošli na **909 0350**.

PSMS s.r.o., P.O. BOX 28, Praha 4, 50Kč/sms vč. DPH. www.AHAINFO.cz. Od 18+. www.platmobilem.cz

PRÁVĚ PROBÍHÁ

NÁBOR DÍVEK

PRO PRÁCI V EROTICE!!!

HLEDÁŠ ZAJÍMAVOU PRÁCI,
KTERÁ BUDE VÝBORNĚ PLACENÁ?

CHCEŠ SI VYDĚLAT HODNĚ PENĚZ
JEŠTĚ TENTO TÝDEN?

CHCEŠ SE PŘI PRÁCI BAVIT A VYDĚLAT SI
SPOUSTU PENĚZ NA COKOLI?

RÁDA PRACUJEŠ SE SKVĚLÝMI
A ZAJÍMAVÝMI LIDMI?

Máme pro tebe řešení!

PRÁVĚ PROBÍHÁ NÁBOR DÍVEK
DO NEJLEPŠÍCH PODNIKŮ V PRAZE!
NEVÁHEJ A PŘIJĎ SI POPOVÍDAT,
TŘEBA JEN NEZÁVAZNĚ. NABÍZÍME TI NEJEN
SOLIDNOST, PROFESIONALITU A JISTOTU,
ALE I UBYTOVÁNÍ A DALŠÍ SKVĚLÝ SERVIS.

Přidej se k nám hned teď, čekáme na tvé zavolání:
Táňa: +420 731 764 394, tana@sweetparadise.cz
Marek: +420 734 463 549, marek@sweetparadise.cz
Libor: +420 731 150 324, libor@sweetparadise.cz

ČASOPIS + DVD ZA STEJNOU CENU

ČESKÉ LOŽNICE A EXTÁZE UŽ NAVŽDY

S DVD ZDARMA

Nyní vkládáme navíc DVD zdarma, tj. v ceně časopisu. Nezaplatíte ani korunu navíc a k tomu vám EXTÁZE nebo České ložnice přidají DVD zdarma!

Hledám přítele nejen na sex. Mám ráda jízdu na kole a přírodu. Ozve se sportovně kulturní kříženec? Napiš sms ve tvaru: JIRINA38 + text na číslo 909 0350. Ozvu se určitě všem.

sms: JIRINA38 na 909 03 50

Hledám touto cestou muže pro občasné schůzky i příjemné erotické chvíle, bez závazků. Zdraví a diskrétnost podmínkou. Napiš sms ve tvaru: TEREZA35 + text na číslo 909 0350.

sms: TEREZA35 na 909 03 50

Provozuje PSMS s.r.o., P.O. BOX 28, Praha 4, 50Kč/sms vč. DPH. www.AHAINFO.cz. Od 18+. www.platmobilem.cz

Příklad: JIRINA38 Jmenuji se Lukáš a rád bych si s tebou povídal... a pošli na číslo 909 0350

NEJŽHAVĚJŠÍ KOČKY VE VAŠÍ TELEVIZI? NENÍ PROBLÉM!

LEO TV

www.leotv.cz

VŠE, CO JSTE CHTĚLI VĚDĚT O LEO TV, NAJDETE ZDE!

CO VÁS ČEKÁ V PŘÍŠTÍM ČÍSLE:

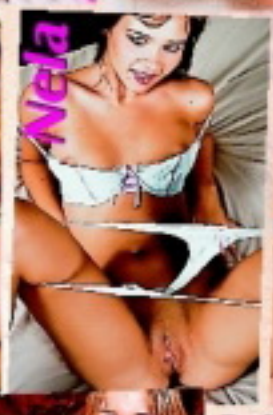

POCÁKANÉ STRÁNKY

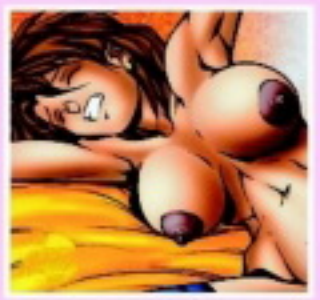

Nejen japonské komiksy hentai se těší obrovské oblibě mezi onanisty celého světa. Jejich hlavní devizou je, že vyfotit a natočit se dá ledacos, ale spousta těch nejšílenějších fantazií se dá opravdu jenom nakreslit. Zveme vás do světa kreslených orgií pornokomiksu, do světa orgasmů bez hranic.

JAK SE PRSA UDRŽÍ NAHOŘE?

Kardinální otázka! Prsa tvoří především tuk, potažený kůží, a bez podpory časem začínají klesat, kůže se natahuje, vznikají vrásky a přestává to být ke koukání, o pohmatu ani nemluvě. Lze použít různé pomůcky, například každý druhý chlap se jistě rád nabidne, že dotyčné dámě prsa podrží...

GONZO-STAR DANIELLA RUSH

Daniella Rush má nejenom krásný obličej a vysportované, symetrické tělo s dokonalými prsy, ale především její úchvatně nenasytný přístup ke všemu, čím se zabývá, z ní dělá jednu z nejsvůdnějších žen dnešní pornoscény, kterou s přehledem válcuje už sedmým rokem.

DUBNOVÝ SUPERSEX S LEO – ŽÁDNÝ APRÍL!

Ahoj, jsem ze středních čech, je mi 26let, pokud jsi někde blízko a také hledáš kamarádku na vše krásné i vášnivé, tak se mi ozvi! Pošli mi sms ve tvaru: DOROTKA40 + text a pošli na 909 0350.

sms: DOROTKA40 na 909 03 50

Na nebeské výšce se duha klene a já jako bludička noc co noc ji strážím a přitom samotou se trápím. Pomůže mi mé těžké břímě nést? Pošli mi sms ve tvaru: APOLENA26 + text a pošli na 909 0350.

sms: APOLENA26 na 909 03 50

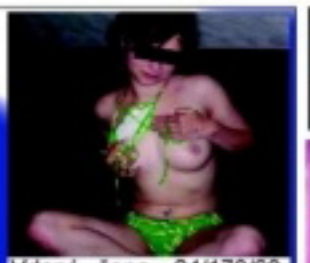

Vdaná žena, 24/170/60, doma manželem zanedbávaná hledá muže, se kterým bych se mohla dlouze mazlit, hladit se a něžně uspokojit. Napiš sms: DANI40 + text na 909 0350.

sms: DANI40 na 909 03 50

Provozuje PSMS, s.r.o., P.O. BOX 28, Praha 4; 50Kč/sms vč. DPH. www.AHAINFO.cz. Od 18+. www.platmobilem.cz

Příklad: ZORCA15 Jmenuji se Lukas a rad bych si s tebou povidal... a pošli na číslo 909 0350

NEJSNAZŠÍ CESTA K PORNU V MOBILU

KAŽDÉ VIDEO, KTERÉ SI V MOBILU PROHLÉDNEŠ, JE NA VĚKY TVOJE!

KLIPY, KTERÉ TĚ STOPROCENTNĚ DOSTANOU

Máš v mobilu připojení na internet, ale marně hledáš pornostránky a obsah optimalizovaný pro mobil? Marně telefonuješ? Žádné zastaralé technologie typu wap, ale plnohodnotný mobilní internet! Můžeš si vybrat ze tisíců pornostránek s pravidelně doplňovanými klipy. Klipy, které tě stoprocentně dostanou!

KLASIKA k.xmo.cz

CASTING p.xmo.cz

LOLITKY l.xmo.cz

TROJKY t.xmo.cz

AMATÉŘI a.xmo.cz

MATURE m.xmo.cz

VÍCE INFO NALEZNETE NA WWW.PORNOVMOBILU.CZ

1) Nejprve si ověř u svého mobilního operátora, zda máš aktivovaný přístup na internet – pokud ne, požádej o aktivaci. 2) Většina telefonů má nastavený internetový prohlížeč, který lze zpravidla spustit z hlavního menu. 3) Do políčka pro netovou adresu napiš odkaz na stránku, např. k.xmo.cz (před adresu nemusíš psát http://). 4) Klikni na tlačítko Hledej a můžeš surfovat! 5) Abys nemusel podruhé psát celou adresu, ulož si ji do záložek.

Pouze pro osoby nad 18 let.

NEJŽHAVĚJŠÍ KOČKY VE VAŠÍ TELEVIZI? NENÍ PROBLÉM!

www.leotv.cz

120 GIRLS

SWEET PARADISE ®

CHELČICKÉHO 5
+420 222 212 897
+420 731 221 259

2x IN PRAGUE

SLEZSKÁ 75
+420 272 732 906
+420 737 668 233

OPEN DAILY: 12.00-05.00
OTEVŘENO DENNĚ 12.00-05.00

www.sweetparadise.cz

Máš při pohledu na mne hříšné představy? Tak mi je v SMS na č. **909 03 50** napiš! Zprávu pošli v podobě **NIKOLA28** a pak **tvůj text**. Fantazii se meze nekladou a v sexu se mnou je možné snad úplně vše...

Zajišťuje PSMS s.r.o., P.O.BOX 68, Praha 4. Cena 50 Kč/SMS. Pro starší 18 let.

Moje kundička i prdelka je celá nedočkavá na tvého velikána. Potřebuju pichat jako o závod. Pošli mi SMS ve tvaru **LEO JANA** tvůj text na č. **909 55 30.** Volej na **909 55 66 66** kód **45.**

Vzrušuje mě lehčí perverzní sex, nebráním se svazování a kolíčkování. Jestli to máš taky rád, ozvi se. Pošli mi SMS ve tvaru **LEO DARINA** + něco o sobě na č. **909 55 30.** Nebo zavolej na telefon **909 55 66 66** kód **21.**

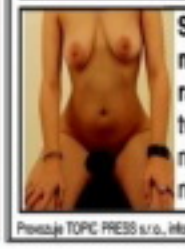

Svobodná, mladá žena, hledá muže nebo pár k sexuálním radovánkám. Pošli mi SMS ve tvaru **LEO VANDA + tvůj text** na číslo **909 55 30.** Nebo zavolej na číslo **909 55 66 66** kód **74.**

Provozuje TOPIC PRESS s.r.o., info@topicpress.cz, cena 30 Kč/SMS, 55 Kč/min. Ilustrační foto